Oelde
Vielseitig. Ideenreich. Echt.

Beteiligungsbericht 2006 & 2007

„Bericht über die Beteiligungen an Unternehmen und Einrichtungen in der Rechtsform des privaten und öffentlichen Rechts gem. § 112 Abs. 3 GO NRW“

Oelde
Vielseitig. Ideenreich. Echt.

Beteiligungsbericht 2006 & 2007

„Bericht über die Beteiligungen an Unternehmen und Einrichtungen in der Rechtsform des privaten und öffentlichen Rechts gem. § 112 Abs. 3 GO NRW“

auf der Basis der Geschäftsberichte 2006 und 2007

Vorwort

Die Verwaltung der Stadt Oelde legt mit dem Beteiligungsbericht 2006/2007 nunmehr bereits zum dreizehnten Mal eine Gesamtübersicht über die wirtschaftlichen Beteiligungen der Stadt Oelde an Unternehmen und Einrichtungen in der Rechtsform des privaten und öffentlichen Rechts gemäß § 112 Abs. 3 Gemeindeordnung Nordrhein-Westfalen vor.

Ziel des vorliegenden Beteiligungsberichts ist, einen umfassenden Überblick über die städtischen Unternehmen und Einrichtungen, insbesondere über deren Entwicklung in der jährlichen Fortschreibung, zu geben und damit einen Beitrag zu einer größeren Transparenz der städtischen Beteiligungen sowie zur Verbesserung der Steuerung und Kontrolle der wirtschaftlichen Betätigung zu leisten.

Damit wendet sich der Beteiligungsbericht in erster Linie an die Entscheidungsträger im Rat der Stadt Oelde. Darüber hinaus soll der Bericht aber insbesondere auch interessierten Einwohnerinnen und Einwohnern als Nachschlagewerk dienen und ihnen fundierte Einblicke in die wirtschaftliche Betätigung ihrer Stadt geben. Um eine effektive Steuerung und Kontrolle der städtischen Beteiligungen zu gewährleisten, sind deren Gremien zu einem Großteil durch Ratsmitglieder besetzt.

Grundlage des vorliegenden Beteiligungsberichtes bilden die geprüften Jahresabschlüsse der Gesellschaften und Einrichtungen für das Geschäftsjahr 2006/2007.

Zur Verbesserung der Informationsmöglichkeiten der Einwohnerinnen und Einwohner der Stadt Oelde und nicht zuletzt auch zur Kostenersparnis steht dieser Beteiligungsbericht neben der nach wie vor bestehenden Möglichkeit der Einsichtnahme der gedruckten Version im Rathaus der Stadt Oelde, Bürgerbüro, zusätzlich im Internet auf der Homepage der Stadt Oelde (www.oelde.de) zur Verfügung.

Oelde, im Februar 2010

Karl-Friedrich Knop
Bürgermeister der Stadt Oelde

Inhaltsverzeichnis

Seite

Vorwort 3

Inhaltsverzeichnis 4

Wirtschaftliche Betätigung der Stadt Oelde 5

Gesamtüberblick der Beteiligungen 7

Beteiligungen der Stadt Oelde

Überblick 8

Die Beteiligungen im Einzelnen:

I. WBO Wirtschafts- und Bäderbetrieb Oelde GmbH 9

II. Eigenbetriebsähnliche Einrichtung Forum Oelde 19

III. AUREA Das A2-Wirtschaftszentrum GmbH 27

IV. Krumtünger Entsorgung GmbH 35

Beteiligungen der WBO GmbH

Überblick 42

Die Beteiligungen im Einzelnen:

I / 1 Bauverein Oelde GmbH..... 43

I / 2 Energieversorgung Oelde GmbH..... 51

I / 3 Wasserversorgung Beckum GmbH 59

I / 4 Radio Warendorf Betriebsgesellschaft GmbH & Co. KG 67

I / 5 Gesellschaft für Wirtschaftsförderung im Kreis Warendorf mbH..... 75

I / 6 Regionalverkehr Münsterland GmbH..... 83

I / 7 RWE AG..... 93

Wirtschaftliche Betätigungen der Stadt Oelde

Die Kommune wird nicht nur im herkömmlichen hoheitlichen Aufgabenbereich tätig. Sie beteiligt sich in zunehmendem Maße auch am allgemeinen Wirtschaftsleben. Insoweit hat die Stadt Oelde u.a. neben vielfältigen Aufgaben der Daseinsvorsorge zahlreiche öffentliche Dienstleistungen zu erbringen. Eine Vielzahl dieser Aufgaben nimmt die Stadt Oelde durch kommunale Unternehmen wahr, die ihr entweder zu 100 % gehören oder aber an denen sie zusammen mit anderen Gesellschaftern zu unterschiedlichen Anteilen partizipiert.

Einen Überblick über sämtliche Beteiligungen der Stadt Oelde liefert das den detaillierten Darstellungen der einzelnen Beteiligungen der Stadt Oelde in diesem Bericht vorangestellte Organigramm.

Den rechtlichen Rahmen, innerhalb dessen die Beteiligungen bzw. die wirtschaftliche Betätigung der Kommunen zulässig sind, setzen die **§§ 107 ff. GO NW**.

Die Beteiligungen der Kommunen sind in unterschiedlichen Rechtsformen möglich. Die Stadt Oelde hat als Form der wirtschaftlichen Betätigung neben der Rechtsform der eigenbetriebsähnlichen Einrichtung überwiegend die Beteiligung an Kapitalgesellschaften in Form der Gesellschaft mit beschränkter Haftung (GmbH) gewählt.

Eigenbetriebe sind nach **§ 114 GO NW i.V.m. § 1 EigenBetrVO** wirtschaftliche Unternehmen ohne eigene Rechtspersönlichkeit. Auch nicht wirtschaftliche Einrichtungen sind in der Kommunalpraxis häufig wie Eigenbetriebe organisiert - in diesen Fällen spricht man von **eigenbetriebsähnlichen Einrichtungen**. Eigenbetriebe wie auch eigenbetriebsähnliche Einrichtungen verfügen, obwohl sie Teil der Gemeindeverwaltung sind, über eine vom kommunalen Haushalt unabhängige Wirtschaftplanung, Buchführung und Rechnungslegung. Finanzwirtschaftlich gelten sie als Sondervermögen der Kommune. Leiter des Eigenbetriebes/der eigenbetriebsähnlichen Einrichtung ist der Werkleiter. Dienstvorgesetzter aller Beschäftigten dort ist der Bürgermeister. Weiteres Organ des Eigenbetriebes/der eigenbetriebsähnlichen Einrichtung ist der Werksausschuss, der als Ausschuss des Rates neben dem Bürgermeister an wichtigen Entscheidungen des Eigenbetriebes/der eigenbetriebsähnlichen Einrichtung zu beteiligen ist.

Kapitalgesellschaften. Einer Stadt kann mit den in **§ 108 GO NW** festgeschriebenen Einschränkungen ein privatrechtliches Unternehmen gehören bzw. sie kann daran beteiligt sein. Wesentliche Voraussetzung ist dabei unter anderem, dass es sich um eine Rechtsform handelt,

welche die Haftung der Gemeinde auf einen bestimmten Betrag begrenzt. Als Rechtsform der privatrechtlichen Unternehmen einer Kommune kommen daher vornehmlich **Gesellschaften mit**

beschränkter Haftung oder Aktiengesellschaften in Betracht. Die gebräuchlichste - auch in der Stadt Oelde gewählte - Rechtsform ist die GmbH. Die GmbH bietet der Kommune durch Festlegungen des Gesellschaftsvertrages, durch die Besetzung des Aufsichtsrates (sofern bestellt) und vor allem durch das Weisungsrecht des Rates gegenüber den von der Kommune entsandten Vertretern der Gesellschafterversammlung die besseren Möglichkeiten, ihren Einfluss auf die Geschäftspolitik zu sichern.

Die Verwaltung legt hiermit den gem. § 112 Abs. 3 GONW geforderten jährlichen Bericht über die wirtschaftlichen Betätigungen der Stadt Oelde im Geschäftsjahr 2006/2007 vor.

Grundlage der im Bericht aufgeführten betriebswirtschaftlichen Daten sind die geprüften Jahresabschlüsse der Unternehmen und Einrichtungen zum 31.12.2006 und 31.12.2007.

Gesamtüberblick der Beteiligungen (Stand: 31.12.2007)

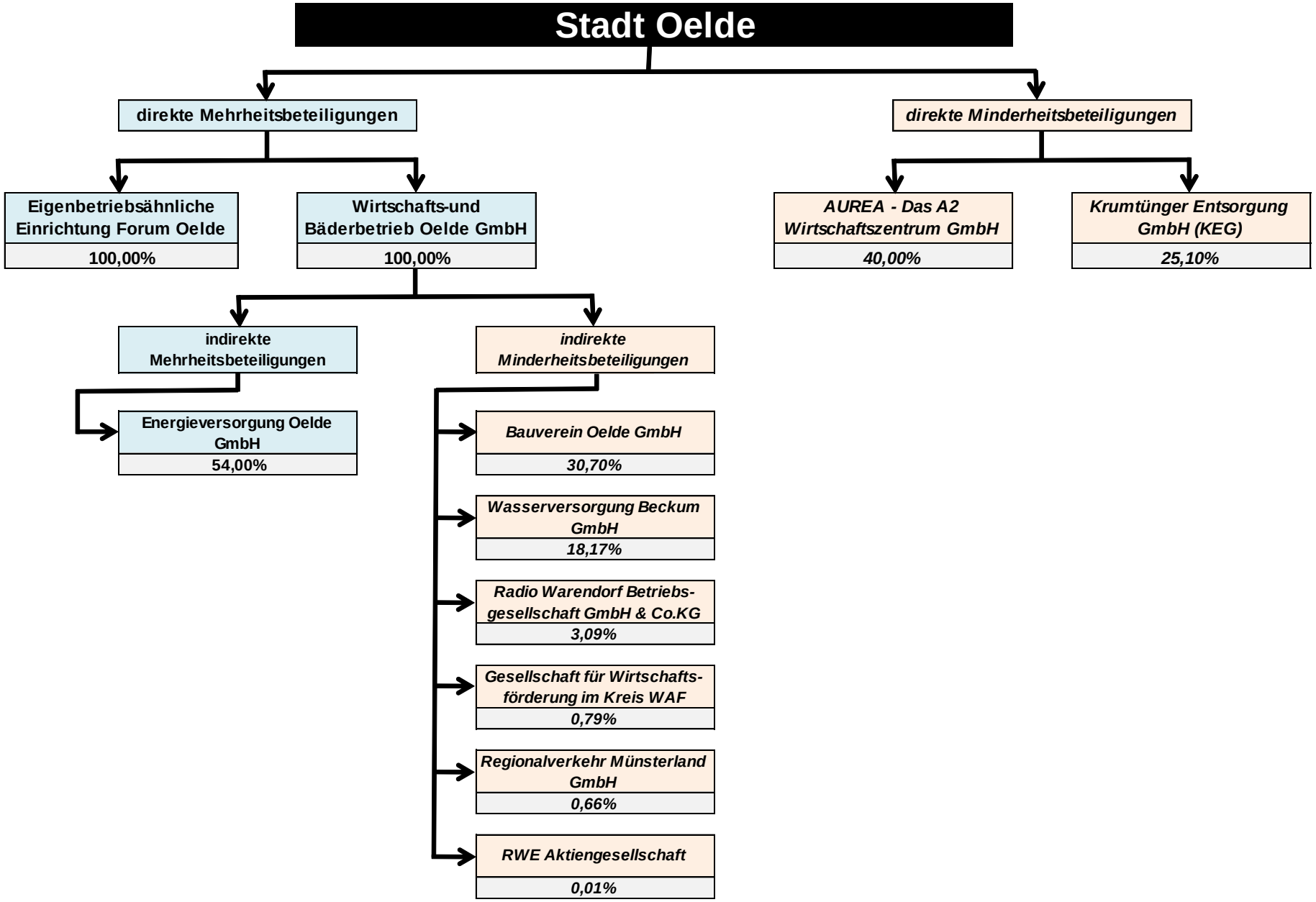

Beteiligungen der Stadt Oelde

- Überblick -

lfd. Nr.	Unternehmen	Rechtsform des Unternehmens	Anteil Euro	Anteil %
I.	WBO Wirtschafts- und Bäderbetrieb Oelde	GmbH	511.291,88	100,00
II.	Forum Oelde	Eigenbetrieb	500.000,00	100,00
III.	Interregionaler Gewerbepark Marburg	GmbH	20.000,00	40,00
IV	Krumtünger Entsorgung	GmbH	11.950,00	25,10

WBO

I.

WIRTSCHAFTS- UND BÄDERBETRIEB OELDE GMBH

Name und Sitz

Die Gesellschaft wird unter dem Namen „WBO Wirtschafts- und Bäderbetrieb Oelde GmbH“ geführt. Sitz der Gesellschaft: 59302 Oelde, Ratsstiege 1.

Gegenstand des Unternehmens

Unternehmensgegenstand ist der Betrieb der Bäder der Stadt Oelde sowie die Funktion einer Beteiligungs-Holdinggesellschaft für Unternehmen und Einrichtungen privaten Rechts der Stadt Oelde. Zu den Aufgaben der Gesellschaft gehört die Erledigung aller mit dem Gegenstand des Unternehmens zusammenhängenden und seinen Belangen dienenden Geschäfte. Die Gesellschaft kann sich zur Erfüllung dieser Aufgaben anderer Unternehmen bedienen, sie erwerben, sie errichten oder sich an ihnen beteiligen. In ihrer Funktion als Beteiligungs-Holding ist es insbesondere Aufgabe der Gesellschaft, die wirtschaftlichen Betätigungen der Stadt Oelde in organisatorischer, personeller, steuerlicher und wirtschaftlicher Hinsicht zu steuern, zu kontrollieren und zu optimieren.

Stammkapital

Das Stammkapital der Gesellschaft beträgt 511.291,88 EUR.

Beteiligungsverhältnis

Alleiniger Gesellschafter der „WBO Wirtschafts- und Bäderbetrieb Oelde GmbH“ ist die Stadt Oelde.

Zusammensetzung der Organe

1. Die Gesellschafterversammlung

Nr.	Mitglieder	Stellvertreter
1.	Bürgermeister Helmut Predeick	Frank Hauke
2.	Oliver Bäumker	Monika Tigges
3.	Antonius Brinkmann	Daniel Hagemeier
4.	Andrea Geiger	Elisabeth Lesting
5.	Andreas Hahner	Johannes-Heinrich Gresshoff
6.	Franz-Josef Helmers	Michael Bunte (bis 02.04.06) Cornelia Klima-Bunte (ab 03.04.06)
7.	Karl-Josef Strothmeier	Winfried Kaup
8.	Paul Tegelkämper	Monika Bushuven
9.	Beatrix Koch	Ernst-Rainer Fust
10.	Renate Nauschütt (bis 02.04.06) Wolfgang Sibbing (ab 03.04.06)	Hiltrud Krause
11.	Ralf Niebusch	Karl-Friedrich Knop
12.	Hubert Bleß	Wolf-Rüdiger Soldat
13.	Hans-Gerhard Voelker	Hildegard Hödl
14.	Marita Brormann	Lena Wickenkamp
15.	Juan-Francisco Rodriguez-Ramos	Michael Hütig

2. Der Aufsichtsrat

A. Geborene Mitglieder

Nr.	Funktion	Mitglied	Stellvertreter
1.	Bürgermeister	Helmut Predeick	Frank Hauke
2.	Erster stellv. Bürgermeister	Heinz Junkerkalefeld	
3.	Zweiter stellv. Bürgermeister	Peter Kwiotek	
4.	Vors. Aufsichtsrat der EVO	Hugo Terholsen	

B. Mitglieder

Nr.	Fraktion	Mitglied	Stellvertreter
1.	CDU	Johannes Heinrich Gresshoff	Monika Bushuven
2.	SPD	Beatrix Koch	Juan Francisco Rodriguez-Ramos
3.	FWG	Ralf Niebusch	Hubert Bleß
4.	FDP	Hans-Gerd Völker	Hildegard Hödl
5.	Bündnis 90/Grüne	Marita Brormann	Lena Wickenkamp

3. Die Geschäftsführung

Geschäftsführer waren im Berichtsjahr Michael Jathe und Wilhelm Höpker.

Wirtschafts- und Bäderbetrieb Oelde GmbH

Jahresabschlüsse 2005 bis 2007, hier: Aktiva

Aktiva	31.12.2007 EUR	31.12.2006 EUR	31.12.2005 EUR
A. Anlagevermögen			
I. Sachanlagen			
1. Grundstücke und Bauten	2.191.704,51	2.359.714,51	2.527.724,51
2. Technischen Anlagen und Maschinen	251.009,00	325.054,00	413.771,50
3. Andere Anlagen, Betriebs- und Geschäftsa.	43.420,00	56.071,50	67.326,50
4. Geleistete Anzahlungen und Anlagen im Bau			0,00
	2.486.133,51	2.740.840,01	3.008.822,51
II. Finanzanlagen			
1. Anteile an verbundene Unternehmen	11.382.117,00	11.382.117,00	13.874.117,00
2. Beteiligungen	967.836,68	967.836,68	23.519,43
3. Wertpapiere des Anlagevermögens	1.875.114,40	1.875.114,40	2.565.421,84
	14.225.068,08	14.225.068,08	16.463.058,27
	16.711.201,59	16.965.908,09	19.471.880,78
B. Umlaufvermögen			
I. Forderungen und sonstige Vermögensgegenst.			
1. Forderungen aus Lieferungen und Leistungen	90.028,64	95.648,31	0,00
- davon mit einer Restlaufzeit von mehr als einem Jahr: - €		*0,00*	*0,00*
2. Forderungen gegen verbundene Unternehmen	498.515,31	689.288,77	1.276.510,17
- davon mit einer Restlaufzeit von mehr als einem Jahr: - €		*0,00*	*0,00*
3. Sonstige Vermögensgegenstände	681.910,89	757.751,75	786.767,06
- davon mit einer Restlaufzeit von mehr als einem Jahr: 21.277,81 €		*162.050,47*	*131.259,78*
II. Kassenbestand und Guthaben bei Kreditinstituten	456.449,76	1.009.949,68	674.698,97
	1.726.904,60	2.552.638,51	2.737.976,20
C. Rechnungsabgrenzungsposten	0,00	0,00	558,93
Bilanzsumme	**18.438.106,19**	**19.518.546,60**	**22.210.415,91**

Wirtschafts- und Bäderbetrieb Oelde GmbH

Jahresabschlüsse 2005 bis 2007, hier: Passiva

Passiva	31.12.2007 EUR	31.12.2006 EUR	31.12.2005 EUR
A. Eigenkapital			
I. Gezeichnetes Kapital	511.291,88	511.291,88	511.291,88
II. Kapitalrücklage	4.595.660,17	5.576.660,17	5.576.660,17
III. Andere Gewinnrücklagen	0,00	1.000.000,00	1.000.000,00
IV. Gewinn-/Verlustvortrag (-)	-58.382,36	-29.893,77	50.821,06
V. Jahresfehlbetrag	-337.346,84	-2.009.488,59	-80.714,83
	4.711.222,85	**5.048.569,69**	**7.058.058,28**
B. Rückstellungen			
Sonstige Rückstellungen	37.130,00	74.455,00	25.455,00
	37.130,00	**74.455,00**	**25.455,00**
C. Verbindlichkeiten			
1. Verbindlichkeiten gegenüber Kreditinstituten	13.293.123,29	14.014.805,89	14.733.682,87
- davon mit einer Restlaufzeit bis zu einem Jahr: 307.226,71 €		737.820,09	*744.802,10*
2. Verbindlichkeiten aus Lieferungen und Leistungen	32.363,83	16.234,96	10.712,44
- davon mit einer Restlaufzeit bis zu einem Jahr: 32.363,83 €		16.234,96	*10.712,44*
3. Verbindlichkeiten gegenüber Gesellschaftern	357.227,48	360.027,31	371.632,17
- davon mit einer Restlaufzeit bis zu einem Jahr: 357.227,48 €		360.027,31	*371.632,17*
4. Sonstige Verbindlichkeiten	2.546,94	431,75	0,00
- davon			
mit einer Restlaufzeit bis zu einem Jahr 2.546,94 €		431,75	0,00
aus Steuern: - €			0,00
im Rahmen der sozialen Sicherheit: 81,19 €			0,00
	13.685.261,54	**14.391.499,91**	**15.116.027,48**
D. Rechnungsabgrenzungsposten	**4.491,80**	**4.022,00**	**10.875,15**
Bilanzsumme	**18.438.106,19**	**19.518.546,60**	**22.210.415,91**

Vermerkpflichte Haftungsverhältnisse gem. §251 HGB: EUR 0,00 (2006: 0,00 EUR/ 2005: 0,00 EUR)

Wirtschafts- und Bäderbetrieb Oelde GmbH

Gewinn- und Verlustrechnung 2005 bis 2007

Gewinn- und Verlustrechnung	31.12.2007 Euro	31.12.2006 Euro	31.12.2005 Euro
1. Umsatzerlöse	155.319,95	177.832,50	137.038,41
2. Sonstige betriebliche Erträge	42.377,69	271.975,58	17.596,69
3. Materialaufwand			
a) Aufwendungen für Roh-, Hilfs- und Betriebsstoffe	-131.658,40	-139.140,64	-133.874,41
b) Aufwendungen für bezogene Leistungen	-72.378,34	-48.637,67	-145.819,32
	-204.036,74	-187.778,31	-279.693,73
4. Personalaufwand			
a) Löhne und Gehälter	-8.257,26	0,00	0,00
b) Soziale Abgaben und Aufwendungen für davon für Altersversorgung: 0,00 Euro (Vorjahr: 0,00 Euro)	-2.479,74	0,00	0,00
	-10.737,00	0,00	0,00
5. Abschreibungen auf Sachanlagen	-274.228,38	-278.593,80	-279.143,89
6. Sonstige betriebliche Aufwendungen	-449.523,49	-553.496,69	-486.551,98
7. Erträge aus Beteiligungen	842.742,56	1205461,17	1579324,48
8. Erträge aus Wertpapieren des Anlagevermögens	277.392,50	138.696,25	118.882,50
9. Sonstige Zinsten und ähnliche Erträge	38.572,51	19.653,42	26.333,64
10. Abschreibungen auf Finanzanlagen und auf Wertpapiere des Anlagevermögens	0,00	-1.981.000,00	0,00
11. Zinsen und ähnliche Aufwendungen	-776.906,48	-821624,78	-913.903,80
12. Ergebnis der gewöhnlichen Geschäftstätigkeit	**-359.026,88**	**-2.008.874,66**	**-80.117,68**
13. Steuern vom Einkommen und vom Ertrag	22.319,01	1,04	17,82
14. Sonstige Steuern	-638,97	-614,97	-614,97
15. Jahresfehlbetrag	**-337.346,84**	**-2.009.488,59**	**-80.714,83**

Auswirkungen auf den Haushalt der Stadt Oelde

Gegenstand des Unternehmens WBO GmbH ist der Betrieb der Bäder der Stadt Oelde sowie die Funktion einer Beteiligungs-Holdinggesellschaft für Unternehmen und Einrichtungen privaten Rechts der Stadt Oelde.

Jahr 2006

Das Jahr 2006 schließt mit einem Jahresfehlbetrag in Höhe von rd. 2.009 TEUR ab.

Der Jahresfehlbetrag in Höhe von EUR 2.009.488,89 wird insbesondere durch die Abschreibung auf Finanzanlagen in Höhe von EUR 1.981.000,00 beeinflusst. Diese Abschreibung resultiert aus der Neubewertung der Beteiligung an der EVO GmbH. Blendet man diese Sonderabschreibung aus, ergibt sich für das Jahr 2006 ein Fehlbetrag in Höhe von EUR 27.488,89.
Die Neubewertung war erforderlich, da die Stadt Oelde im Rahmen der Einführung des Neuen Kommunalen Finanzmanagements (NKF) aktuelle Werte ihrer Beteiligung für die Eröffnungsbilanz benötigte. Die Bewertung erfolgte nach dem Ertragswertverfahren und führte auf Grund der zurückgehenden Erträge zu der Sonderabschreibung.

Die Aufwendungen der WBO GmbH im Jahre 2006 für den Betrieb des Hallenbades und des Freibades in Oelde betrugen rd. 1 Mio EUR, wovon ca. 28 % auf Abschreibungen entfielen. Weitere 100 TEUR wurden dem Förderverein Gaßbachtal Stromberg e.V. als Zuschuss für den Betrieb des Freibades Stromberg gewährt. Dem gegenüber konnten rd. 195 TEUR Erträge aus dem Bäderbetrieb erwirtschaftet werden.
Der Zuschussbedarf für das Hallenbad und das Freibad Oelde beläuft sich somit auf rd. 705 TEUR.

Daneben hielt und hält die WBO GmbH diverse Finanzbeteiligungen, so unter anderem die städtischen Gesellschaftsanteile an der EVO GmbH, die Anteile an der Wasserversorgung Beckum GmbH, der Gesellschaft für Wirtschaftsförderung im Kreis Warendorf GmbH, der Bauverein Oelde GmbH, der RVM GmbH und die städtische Beteiligung an Radio Warendorf sowie 79.255 Stammaktien der RWE AG.

Aus diesen Finanzbeteiligungen wurden im Jahr 2006 nach Steuern Erträge in Höhe von rd. 1.344 TEUR erwirtschaftet, wovon 864 TEUR auf den Beteiligungsertrag aus der EVO GmbH entfielen. Aus diesen Beteiligungserträgen konnten, wenn man die Sonderabschreibung außer Acht lässt, die Aufwendungen bis auf rd. 27 TEUR gedeckt werden.

Die WBO GmbH bedurfte in 2006 keiner finanziellen Zuführungen aus dem städtischen Haushalt.

Der Jahresfehlbetrag 2006 wird auf die neue Rechnung vorgetragen.

Jahr 2007

Die Aufwendungen der WBO GmbH im Jahre 2007 für den Betrieb des Hallenbades und des Freibades in Oelde betrugen rd. 940 TEUR, wovon ca. 30% auf Abschreibungen entfielen. Dem gegenüber standen betriebliche Erträge aus Eintrittsgeldern, in Höhe von nur rd. 197 TEUR, so dass die Sparte „Bäderbetrieb“ insgesamt einen Zuschussbedarf (Unterdeckung) von rd.740 TEUR verursachte.

Daneben hielt und hält die WBO GmbH diverse Finanzbeteiligungen, so unter anderem die städtischen Gesellschaftsanteile an der EVO GmbH, die Anteile an der Wasserversorgung Beckum GmbH, der Gesellschaft für Wirtschaftsförderung im Kreis Warendorf GmbH, der Bauverein Oelde GmbH, der RVM GmbH und die städtische Beteiligung an Radio Warendorf sowie 79.255 Stammaktien der RWE AG.

Aus diesen Finanzbeteiligungen wurden nach Steuern Erträge in Höhe von rd. 1.120 TEUR erwirtschaftet, wovon 642 TEUR auf den Beteiligungsertrag aus der EVO GmbH entfielen.

Aus diesem Beteiligungsertrag wurden zunächst der oben ausgewiesene Fehlbetrag aus der Sparte „Bäder“ gedeckt, ferner in Höhe von ca. 550 TEUR Zinsen für die Finanzierung der EVO Gesellschaftsanteile.

Nach Abzug sämtlicher Aufwendungen und Steuern ergibt sich für das Jahr 2007 ein Jahresfehlbetrag von 337.346,84 €

Die WBO GmbH bedurfte in 2007 keiner finanziellen Zuführungen aus dem städtischen Haushalt.
Es war jedoch nur möglich die Aufwendungen vollständig aus eigenen Mitteln decken, indem die Stadt Oelde als Gesellschafterin die Verbindlichkeiten aus der Personalgestellung gestundet hat.

Der Jahresfehlbetrag 2007 wird auf die neue Rechnung vorgetragen.

II.

Forum Oelde
Eigenbetriebsähnliche Einrichtung der Stadt Oelde

Name und Sitz

Die Gesellschaft wird unter dem Namen „Forum Oelde“ geführt. Sitz der Gesellschaft: 59302 Oelde, Herrenstraße 9.

Gegenstand des Unternehmens

Durch Beschluss des Rates der Stadt Oelde vom 24. September 2001 ist die eigenbetriebsähnliche Einrichtung der Stadt Oelde „Forum Oelde“ zum 01. Januar 2002 gegründet worden.

Die Forum Oelde – Gesellschaft für Kultur und Stadtmarketing mbH – (kurz: Forum GmbH), die Schöne Aussichten Touristik GmbH (kurz: Touristik GmbH) und die Landesgartenschau Oelde 2001 GmbH (kurz: LGS GmbH) haben jeweils zum 31.12.2001 ihren operativen Geschäftsbetrieb eingestellt. Als Nachfolgeorganisation ist zum 01. Januar 2002 die eigenbetriebsähnliche Einrichtung Forum Oelde gegründet worden, in die die drei genannten Gesellschaften zum 01. Januar 2002 umgewandelt worden sind.

Gegenstand des Betriebes ist die Planung und Durchführung von kulturellen Veranstaltungen in der Stadt Oelde, von Maßnahmen und Veranstaltungen des Stadtmarketings, die Förderung des Fremdenverkehrs, die nachhaltige Pflege und Entwicklung des Vierjahreszeitenparks - dem Kernstück der seinerzeitigen Landesgartenschau 2001 -, sowie die Fortsetzung des Agenda-Prozesses.

Stammkapital

Das Stammkapital beträgt 500.000,00 EUR.

Organe des Betriebes

1. der Werksausschuss
2. die Werkleitung
3. der Rat der Stadt

Zusammensetzung der Organe

1. Der Werksausschuss

a) Ordentliche Mitglieder

Ratsmitglieder	Stellvertreter:
Hans-Gerhard Voelker	alphabetisch aus den Mitgliedern der Fraktion
Marita Brormann	alphabetisch aus den Mitgliedern der Fraktion
Monika Bushuven	Oliver Bäumker
Ernst-Rainer Fust	alphabetisch aus den Mitgliedern der Fraktion
Johannes-Heinrich Gresshoff	Antonius Brinkmann
Heinz Junkerkalefeld	Daniel Hagemeier
Winfried Kaup	Franz-Josef Helmers
Karl Friedrich Knop	alphabetisch aus den Mitgliedern der Fraktion
Beatrix Koch	alphabetisch aus den Mitgliedern der Fraktion
Lena Wickenkamp	alphabetisch aus den Mitgliedern der Fraktion

b) Sachkundige Bürger

Dr. Reinhold Festge	Initiativkreis Wirtschaft
Martin Brockschnieder	Sparkasse Münsterland Ost
Pfarrer Ludger Schlotmann	Beirat Lokale Agenda
Frank Brormann (bis 31.12.07) Ingo Busch (ab 03.12.07)	Gewerbeverein Oelde Gewerbeverein Oelde
Thomas Kranz	Gewerbeverein Stromberg
Antonius Wieschmann	Volksbank Oelde Ennigerloh Neubeckum eG
Eckhard Hilker	Förderverein Vier-Jahreszeiten-Park

2. Die Werkleitung

Werkleiter des Eigenbetriebes Forum Oelde war in den Berichtsjahren Ludger Junkerkalefeld.

Eigenbetriebsähnliche Einrichtung Forum Oelde

Jahresabschlüsse 2005 bis 2007, hier: Aktiva

Aktiva	31.12.2007 Euro	31.12.2006 Euro	31.12.2005 Euro
A. Anlagevermögen			
I. Immaterielle Vermögensgegenstände			
1. Konzessionen, gewerbliche Schutzrechte und ähnliche Rechte und Werte sowie Lizenzen an solchen Rechten und Werten	2,00	638,00	1.875,00
II. Sachanlagen			
1. Betriebsvorrichtungen	8.512.378,86	8.914.735,00	9.766.171,00
2. Andere Anlagen, Betriebs- und Geschäftsausstattung	256.284,50	333.403,00	420.987,50
3. Geleistete Anzahlungen und Anlagen im Bau	1.866,30	19.266,30	0,00
	8.770.529,66	9.267.404,30	10.187.158,50
Gesamtsumme Anlagevermögen	**8.770.531,66**	**9.268.042,30**	**10.189.033,50**
B. Umlaufvermögen			
I. Vorräte			
1. Fertige Erzeugnisse und Waren	476,85	5.037,83	5.960,73
II. Forderungen und sonstige Vermögensgegenstände			
1. Forderungen aus Lieferungen und Leistungen	21.741,66	12.709,75	10.113,72
davon mit einer Restlaufzeit von mehr als einem Jahr: 0,00 Euro (Vorjahr: 0,00 Euro)			
2. Forderungen an die Stadt	55.998,43	189.529,67	187.184,97
davon mit einer Restlaufzeit von mehr als einem Jahr: 0,00 Euro (Vorjahr: 0,00 Euro)			
3. Sonstige Vermögensgegenstände	16.198,10	11.411,28	8.942,14
davon mit einer Restlaufzeit von mehr als einem Jahr: 0,00 Euro (Vorjahr: 0,00 Euro)			
	93.938,19	213.650,70	206.240,83
III. Kassenbestand und Guthaben bei Kreditinstituten	736.140,47	513.962,22	460.854,20
Gesamtsumme Umlaufvermögen	**830.555,51**	**732.650,75**	**673.055,76**
C Rechnungsabgrenzungsposten			
1. Sonstige Rechnungsabgrenzungsposten	37.073,86	28.356,24	18.475,41
Bilanzsumme	**9.638.161,03**	**10.029.049,29**	**10.880.564,67**

Eigenbetriebsähnliche Einrichtung Forum Oelde

Jahresabschlüsse 2005 bis 2007, hier: Passiva

Passiva	31.12.2007 Euro	31.12.2006 Euro	31.12.2005 Euro
A Eigenkapital			
I. Gezeichnetes Kapital	500.000,00	500.000,00	500.000,00
II. Allgemeine Rücklagen	5.469.100,48	10.675.145,24	11.742.763,73
III. Jahresverlust	-1.581.239,96	-2.117.356,28	-2.173.118,49
	4.387.860,52	**9.057.788,96**	**10.069.645,24**
B. Sonderpsoten für Investitionszuschüsse zum Anlageverm.	**4.058.711,42**	**0,00**	**0,00**
C. Rückstellungen			
1. Rückstellungen für Pensionen und ähnliche Verpflichtungen	33.117,00	19.678,00	9.661,00
2. Sonstige Rückstellungen	60.497,89	100.546,38	138.234,49
Gesamtsumme Rückstellungen	**93.614,89**	**120.224,38**	**147.895,49**
D. Verbindlichkeiten			
1. Verbindlichkeiten gegenüber Kreditinstituten	283.380,16	286.926,71	290.342,00
davon mit einer Restlaufzeit bis zu einem Jahr: 3.717,94 Euro		*3.546,93*	*3.415,29*
2. Verbindlichkeiten aus Lieferungen und Leistungen	259.239,95	297.596,04	85.976,54
davon mit einer Restlaufzeit bis zu einem Jahr: 259.239,95 Euro		*297.596,04*	*85.976,54*
3. Verbindlichkeiten gegenüber der Stadt	380,09	41.012,47	79.310,20
davon mit einer Restlaufzeit bis zu einem Jahr: 380,09 Euro		*41.012,47*	*79.310,20*
4. Sonstige Verbindlichkeiten	322.382,74	13.127,82	8.896,36
davon mit einer Restlaufzeit bis zu einem Jahr: 322.382,74 Euro		*13.127,82*	*8.896,36*
davon aus Steuern: 8.117,77 Euro		*5.878,36*	*5.274,82*
im Rahmen der sozialen Sicherheit: 839,35 Euro		*125,19*	*352,35*
Gesamtsumme Verbindlichkeiten	**865.382,94**	**638.663,04**	**464.525,10**
E. Rechnungsabgrenzungsposten	**232.591,26**	**212.372,91**	**198.498,84**
Bilanzsumme	**9.638.161,03**	**10.029.049,29**	**10.880.564,67**

Eigenbetriebsähnliche Einrichtung Forum Oelde

Gewinn- und Verlustrechnung 2005 bis 2007

Gewinn- und Verlustrechnung	31.12.2007 Euro	31.12.2006 Euro	31.12.2005 Euro
1. Umsatzerlöse	524.460,13	637.172,71	527.451,66
2. Sonstige betriebliche Erträge	481.482,22	172.540,18	176.272,84
3. Materialaufwand			
a) Aufwendungen für Roh-, Hilfs- und Betriebsstoffe	-23.197,56	-49.154,43	-30.977,82
b) Aufwendungen für bezogene Leistungen	-1.013.161,95	-1.002.563,20	-907.145,03
	-1.036.359,51	-1.051.717,63	-938.122,85
4. Personalaufwand			
a) Löhne und Gehälter	-451.016,71	-414.270,03	-402.785,88
b) Soziale Abgaben und Aufwendungen für davon für Altersversorgung: 40.695,96 € (2006: 32.488,06 € / 2005: 36.972,43 €)	-131.232,20	-122.304,91	-122.707,52
	-582.248,91	-536.574,94	-525.493,40
5. Abschreibungen auf immaterielle	-529.797,33	-969.027,74	-1.114.794,09
6. Sonstige betriebliche Aufwendungen	-407.243,83	-369.488,69	-295.055,89
7. Sonstige Zinsen und ähnliche Erträge	18.288,24	12.081,89	8.934,32
8. Zinsen und ähnliche Aufwendungen	-14.832,45	-11.157,89	-11.134,59
9. Ergebnis der gewöhnlichen Geschäftstätigkeit	**-1.546.251,44**	**-2.116.172,11**	**-2.171.942,00**
10. Steuern vom Einkommen und vom Ertrag	0,98	0,83	0,71
11. Sonstige Steuern	-34.989,50	-1.177,20	-1.177,20
12. Jahresverlust	**-1.581.239,93**	**-2.117.356,28**	**-2.173.118,49**

Auswirkungen auf den Haushalt der Stadt Oelde

Die Stadt Oelde hat im Jahr 2006 aufgrund des vom Rat der Stadt Oelde beschlossenen Wirtschaftsplanes eine allgemeine Verlustabdeckung in Höhe von 1.030.000,- € und eine Verlustabdeckung in Höhe der Abschreibungen in Höhe von 70.500,- € geleistet.

Im Jahr 2007 hat die Stadt Oelde aufgrund des vom Rat der Stadt Oelde beschlossenen Wirtschaftsplanes eine allgemeine Verlustabdeckung in Höhe von 1.298.000,- €, eine Verlustabdeckung in Höhe der Abschreibungen in Höhe von 68.500,- € und für die Lokale Agenda eine Verlustabdeckung in Höhe von 5.000,- € geleistet.

III.

DAS A2 WIRTSCHAFTSZENTRUM GmbH

Name und Sitz

Die Gesellschaft wurde im Berichtsjahr unter dem Namen „Interregionaler Gewerbepark Marburg GmbH“ geführt. Aufgrund Gesellschafterbeschlusses vom 31.03.2006 ist die Gesellschaft mittlerweile in „AUREA Das A2-Wirtschaftszentrum GmbH“ umfirmiert, um in der Vermarktung Verwechslungen mit der hessischen Universitätsstadt Marburg auszuschließen.

Der Sitz der Gesellschaft befindet sich in 59302 Oelde, Ratsstiege 1.

Gegenstand des Unternehmens

Unternehmensgegenstand ist die Vermarktung des als „Marburg“ bekannten landschaftlichen Gebietes zwischen den Städten Oelde und Rheda-Wiedenbrück mit dem Ziel der Entwicklung eines interregionalen Gewerbe- und Industriegebietes zur Stärkung der wirtschaftlichen Leistungsfähigkeit und zur Erweiterung des Arbeitsplatzangebotes für die beteiligten Kommunen.

Zu den Aufgaben der Gesellschaft zählt die Erledigung aller mit dem Gegenstand des Unternehmens zusammenhängenden und seinen Belangen dienenden Geschäfte. Die Gesellschaft kann sich zur Erfüllung dieser Aufgaben an gleichartigen und solchen Unternehmen beteiligen oder selbige als Gesellschafter aufnehmen.

Stammkapital

Das Stammkapital der Gesellschaft beträgt 50.000,00 EUR. Das Stammkapital ist in voller Höhe eingezahlt.

Beteiligungsverhältnisse

Gesellschafter	Beteiligung in Euro	Beteiligung in %
Stadt Oelde	20.000,00	40,0 %
Stadt Rheda-Wiedenbrück	20.000,00	40,0 %
Gemeinde Herzebrock-Clarholz	10.000,00	20,0 %
Gesamt	**50.000,00**	**100,0 %**

Zusammensetzung der Organe

1. Die Gesellschafterversammlung

Mitglieder:	Stellvertreter:
1. Stadt Oelde:	
Helmut Predeick	Michael Jathe
2. Stadt Rheda-Wiedenbrück:	
Albert Jürgenschellert	Günter Göpfert
3. Gemeinde Herzebrock-Clarholz:	
Gertrud Jostkleigrewe	Albert Waltermann

2. Der Aufsichtsrat

A. Geborene Mitglieder:

Mitglied	Funktion	Stellvertreter
Bürgermeister Helmut Predeick	Aufsichtsratsvorsitzender	
Bürgermeister Bernd Jostkleigrewe	Stellv. Vorsitzender	

B. Mitglieder:

Stadt Oelde	**Stadt Rheda-Wiedenbrück**	**Gemeinde Herzebrock-Clarholz**
Johannes-Heinrich Gresshoff	Peter Berenbrinck	Erich Bäcker
Heinz Junkerkalefeld	Johannes Klink	Karl-Heinz Grundmann
Beatrix Koch	Jens Mischer	Gottfried Pavenstädt
Ralf Niebusch	Jörg Schramm	Bernhard Petermann
Hans-Gerd Voelker	Bodo Strototte	Günter Wittkowski

3. Die Geschäftsführung

Geschäftsführer war im Berichtsjahr Ferdinand Reelsen.

AUREA – Das A2 Wirtschaftszentrum GmbH

Jahresabschlüsse 2005 bis 2007, hier: Aktiva

Aktiva	31.12.2007 Euro	31.12.2006 Euro	31.12.2005 Euro
A. Anlagevermögen			
I. Sachanlagen			
1. Grundstücke, grundstücksgleiche Rechte und Bauten einschl. der Bauten auf fremden Grundstücken	2.658.040,00		
2. Anlagen im Bau		0,00	0,00
II. Finanzanlagen			
Wertpapiere des Anlagevermögens	50.000,00	50.000,00	50.000,00
Gesamtsumme Anlagevermögen	**2.708.040,00**	**50.000,00**	**50.000,00**
B. Umlaufvermögen			
I. Vorräte			
1. unfertige Erzeugnisse, unfertige Leistungen	7.296.937,71	9.883.224,52	33.450,82
II. Forderungen und sonstige Vermögensgegenstände			
1. Forderungen aus Lieferungen und Leistungen davon mit einer Restlaufzeit über einem Jahr 3.400.000,00 Euro	0,00	0,00	0,00
2. Forderungen gegen Gesellschafter davon mit einer Restlaufzeit über einem Jahr: 432.486,37 Euro	1.449.620,90	815.319,34	399.024,44
3. Sonstige Vermögensgegenstände davon mit eine Restlaufzeit über einem Jahr: 0,00 Euro	30.111,66	20.497,37	
III. Kassenbestand, Bundesbankguthaben, Guthaben bei Kreditinstituten und Schecks	3.523,34	732.457,65	379.558,32
Gesamtsumme Umlaufvermögen	**8.780.193,61**	**11.451.498,88**	**812.033,58**
Bilanzsumme	**11.488.233,61**	**11.501.498,88**	**862.033,58**

AUREA – Das A2 Wirtschaftszentrum GmbH

Jahresabschlüsse 2005 bis 2007, hier: Passiva

Passiva	31.12.2007 Euro	31.12.2006 Euro	31.12.2005 Euro
A. Eigenkapital			
I. Gezeichnetes Kapital	50.000,00	50.000,00	50.000,00
II. Kapitalrücklage	0,00	0,00	0,00
Gesamtsumme Eigenkapital	**50.000,00**	**50.000,00**	**50.000,00**
B. Rückstellungen			
1. Sonstige Rückstellungen	337.329,00	358.426,00	7.000,00
C. Verbindlichkeiten			
1. Verbindlichkeiten gegenüber Kreditinstituten	72.465,13	0,00	0,00
davon mit einer Restlaufzeit bei zu einem Jahr: 0,00 Euro			
davon mit einer Restlaufzeit von mehr als fünf Jahren: 0,00 Euro			
2. Verbindlichkeiten aus Lieferungen und Leistungen	6.721.516,66	6.814.150,06	0,00
davon mit einer Restlaufzeit bei zu einem Jahr: 2.092.854,78 Euro			
davon mit einer Restlaufzeit von mehr als fünf Jahren: 5.017.579,26 Euro			
3. Verbindlichkeiten gegenüber Gesellschaften	4.306.922,82	4.278.922,82	805.033,58
davon mit einer Restlaufzeit bei zu einem Jahr: 3.500.000,00 Euro			
davon mit einer Restlaufzeit von mehr als fünf Jahren: 799.104.,12 Euro			
Gesamtsumme Verbindlichkeiten	**11.100.904,61**	**11.093.072,88**	**805.033,58**
Bilanzsumme	**11.488.233,61**	**11.501.498,88**	**862.033,58**

AUREA – Das A2 Wirtschaftszentrum GmbH

Gewinn- und Verlustrechnung 2005 bis 2007

Gewinn- und Verlustrechnung	31.12.2007 Euro	31.12.2006 Euro	31.12.2005 Euro
1. Umsatzerlöse	0,00	0,00	0,00
2. Erhöhung/Minderung des Bestands an unfertigen Erzeugnissen	-2.313.752,77	0,00	0,00
3. Andere aktivierte Eigenleistungen	2.658.040,00	0,00	0,00
4. Gesamtleistung	**344.287,23**	**0,00**	**0,00**
5. Sonstige betriebliche Erträge im Rahmen der gewöhnlichen Geschäftstätigkeit	55.472,96	47.672,79	0,00
6. Aufwendungen für bezogene Leistungen	-716.514,31	-278.750,89	-162.824,18
7. Abschreibungen auf Sachanlagen	0,00		
8. Sonstige betriebliche Aufwendungen	-166.455,69	-122.746,83	-22.351,87
9. Erträge aus Wertpapieren	1.790,62	1.130,05	915,68
10. Sonstige Zinsen und ähnliche Erträge	9.387,97	12.242,53	2.258,80
11. Zinsen und ähnliche Aufwendungen	-160.842,03	-94.412,50	-15.296,34
12. Ergebnis der gewöhnlichen Geschäftstätigkeit	**-632.873,25**	**-434.864,85**	**-197.297,91**
13. Sonstige Steuern	-1.428,31		
14. Erträge aus Verlustübernahme	634.301,56	434.864,85	197.297,91
15. Aufwendungen aus Verlustübernahme	0,00		
Jahresüberschuss-/fehlbetrag	**0,00**	**0,00**	**0,00**

Auswirkungen auf den Haushalt der Stadt Oelde

Die an der Gesellschaft beteiligten Städte Oelde und Rheda-Wiedenbrück sowie die Gemeinde Herzebrock-Clarholz haben der Gesellschaft zu deren Finanzierung ein Gesellschafterdarlehen in Höhe von insgesamt 764.000,- € gewährt, welches mit 4% verzinst wird. Entsprechend dem Geschäftsanteil hat die Stadt Oelde von diesem Darlehen einen Anteil von 40 % übernommen. Zum 31.12.2006 bestand aus diesem Darlehen eine Forderung gegen die Gesellschaft in Höhe von 311.528,64 €, zum 31.12.2007 in Höhe von 322.728,64 €. Die über den Betrag des Gesellschafterdarlehens hinausgehenden finanziellen Mittel werden von der AUREA GmbH haushaltsneutral durch Aufnahme von Bankdarlehen beschafft.
In seiner Sitzung vom 03.12.2007 hat der Rat der Stadt Oelde beschlossen, den auf den Gesellschaftsanteil von 40 % entfallenden Anteil am Jahresfehlbetrag 2006 in Höhe von 173.945,94 € zu übernehmen. Gleiches erfolgte mit Beschluss vom 22.09.2008 für den Jahresfehlbetrag des Jahres 2007 (253.720,62 €). Diese Forderungen der GmbH wurden bei Erstellung der städtischen Eröffnungsbilanz zum 01.01.2008 als Verbindlichkeiten gegenüber der AUREA GmbH berücksichtigt.

IV.

Krumtünger Entsorgung GmbH

Name und Sitz

Die im Mai 2002 gegründete Gesellschaft wird unter dem Namen „Krumtünger Entsorgung GmbH“ (KEG) geführt. Sitz der Gesellschaft: 59302 Oelde, Am Landhagen 45.

Gegenstand des Unternehmens

Gegenstand der Gesellschaft ist die Erfassung und der Transport von Abfällen im und aus dem Stadtgebiet der Stadt Oelde einschließlich damit zusammenhängender Leistungen. In Erfüllung dieser Aufgaben nimmt die Gesellschaft Aufgaben nach den abfallwirtschaftlichen Bestimmungen wahr.

Stammkapital

Das Stammkapital der Gesellschaft beträgt 50.000,00 EUR. Das Stammkapital ist in voller Höhe eingezahlt.

Beteiligungsverhältnisse

Gesellschafter	Beteiligung in Euro	Beteiligung in %
Abfallwirtschaftsgesellschaft des Kreises Warendorf (AWG)	25.500,00	51,0 %
Stadt Oelde	12.550,00	25,1 %
Firma Krumtünger Städtereinigung GmbH	11.950,00	23,9 %

Zusammensetzung der Organe

1. Die Gesellschafterversammlung

Zu den Sitzungen der Gesellschafterversammlung entsenden die Gesellschafter jeweils berechtigte Vertreter.

Vertreter der Stadt Oelde:	Stellvertreter
Bürgermeister Helmut Predeick	Michael Jathe
Ratsmitglied Beatrix Koch	Juan Francisco Rodriguez-Ramos

2. Die Geschäftsführung

Geschäftsführer waren im Berichtsjahr:

Thomas Grundmann
Geschäftsführer der Abfallwirtschaftsgesellschaft des Kreises Warendorf mbH, Ennigerloh
Franz Krumtünger
Geschäftsführer der Krumtünger Städtereinigung-GmbH, Oelde
Norbert Hochstetter
Stadtbaurat a.D.

Krumtünger Entsorgung GmbH

Jahresabschlüsse 2005 bis 2007, hier: Aktiva

Aktiva	31.12.2007 Euro	31.12.2006 Euro	31.12.2005 Euro
A. Anlagevermögen			
I. Immaterielle Vermögensgegenstände			
1. Konzessionen, gewerbliche Schutzrechte und ähnliche Rechte und Werte sowie Lizenzen an solchen Rechten und Werten	869,94	1,00	1,00
II. Sachanlagen			
1. Grundstücke und grundstücksgleiche Rechte	7.306,32		
2. Andere Anlagen, Betriebs- und Geschäftsausstattung	349.445,78	326.878,04	395.110,96
Gesamtsumme Anlagevermögen	**357.622,04**	**326.879,04**	**395.111,96**
B. Umlaufvermögen			
I. Vorräte			
1. fertige Erzeugnisse und Waren	708,87	932,01	459,32
II. Forderungen und sonstige Vermögensgegenstände			
1. Forderungen aus Lieferungen und Leistungen	48.643,67		68.157,43
2. sonstige Vermögensgegenstände	14.480,75	118.448,14	19.138,69
	63.124,42	**118.448,14**	**87.296,12**
III. Kassenbestand, Bundesbankguthaben, Guthaben bei Kreditinstituten und Schecks	**105.861,10**	**78.849,07**	**96.410,38**
Gesamtsumme Umlaufvermögen	**169.694,39**	**198.229,22**	**184.165,82**
Bilanzsumme	**527.316,43**	**525.108,26**	**579.277,78**

Krumtünger Entsorgung GmbH

Jahresabschlüsse 2005 bis 2007, hier: Passiva

Passiva	31.12.2007 Euro	31.12.2006 Euro	31.12.2005 Euro
A. Eigenkapital			
I. Gezeichnetes Kapital	50.000,00	50.000,00	50.000,00
II, Verlustvortrag	53.779,08	32.928,04	29.738,26
II. Jahresüberschuss	53.318,88	48.851,04	23.189,78
Gesamtsumme Eigenkapital	**157.097,96**	**131.779,08**	**102.928,04**
B. Sonderposten mit Rücklagenanteil	**23.484,00**	**48.000,00**	**0,00**
C. Rückstellungen			
1. Steuerrückstellungen	12.652,13	15.999,95	531,82
2. Sonstige Rückstellungen	31.244,04	23.335,60	39.108,13
Gesamtsumme Rückstellungen	**43.896,17**	**39.335,55**	**39.639,95**
D. Verbindlichkeiten			
1. Verbindlichkeiten gegenüber Kreditinstituten	0,00	20,45	22.735,46
2. Verbindlichkeiten aus Lieferungen und Leistungen	32.499,98	15.820,41	36.655,21
3. Sonstige Verbindlichkeiten	270.338,32	290.152,77	325.573,34
davon aus Steuern: 2.610,55 Euro			
davon im Rahmen der sozialen Sicherheit: 1.165,00			
Gesamtsumme Verbindlichkeiten	**302.838,30**	**305.993,63**	**384.964,01**
E. Rechnungsabgrenzungsposten	**0,00**	**0,00**	**51.745,78**
Bilanzsumme	**527.316,43**	**525.108,26**	**579.277,78**

Krumtünger Enstorgung GmbH

Gewinn- und Verlustrechnung 2005 bis 2007

Gewinn- und Verlustrechnung	31.12.2007 EUR	31.12.2006 EUR	31.12.2005 EUR
1. Umsatzerlöse	903.010,85	918.143,83	743.568,75
2. Sonstige betriebliche Erträge	50.145,80	65,00	44.877,08
3. Materialaufwand			
a. Aufwendungen für Roh-, Hilfs- und Betriebsstoffe und für bezogene Waren	-15.952,10	-14.851,38	-19.243,04
4. Personalaufwand			
a. Löhne und Gehälter	-353.400,66	-341.648,88	-295.814,55
b. Soziale Abgaben und Aufwendungen für Altersversorgung und für Untersützung	-84.898,69	-90.115,78	-79.348,50
5. Abschreibungen auf immaterielle Vermögensgegenstände des Anlagevermögens und Sachanlagen sowie auf aktivierte Aufwendungen für die Ingangsetzung und Erweiterung des Geschäftsbetriebs	-127.492,67	-87.075,01	-102.738,78
6. Sonstige betriebliche Aufwendungen	-273.809,12	-288.070,62	-235.047,97
7. Sonstige Zinsen und ähnliche Erträge	4.139,31	944,12	563,95
9. Sonstige Zinsen und ähnliche Aufwendungen	-10.732,06	-12.951,45	-13.008,87
10. Ergebnis der gewöhnlichen Geschäftstätigkeit	**91.010,66**	**84.439,83**	**43.808,07**
11. Steuern vom Einkommen und vom Ertrag	-34.202,78	-31.737,79	-15.949,29
12. Sonstige Steuern	-3.489,00	-3.851,00	-4.669,00
12. Jahreüberschuss	**53.318,88**	**48.851,04**	**23.189,78**

Auswirkungen auf den Haushalt der Stadt Oelde

Der Jahresabschluss für das **Jahr 2006** erbrachte einen Jahresüberschuss in Höhe von 48.851,04 Euro. Gem. Gesellschafterbeschluss wurde hiervon ein Betrag i.H.v. 28.000,-- Euro an die Gesellschafter entsprechend ihrer Anteile ausgeschüttet (Stadt Oelde: 25,10% = 7.028,-- Euro). 20.851,04 Euro wurden auf neue Rechnung vorgetragen.

Der Jahresabschluss für das **Jahr 2007** erbrachte einen Jahresüberschuss in Höhe von 53.318,88 Euro. Gem. Gesellschafterbeschluss wurde hiervon ein Betrag i.H.v. 30.000,-- Euro an die Gesellschafter entsprechend ihrer Anteile ausgeschüttet (Stadt Oelde: 25,10% = 7.530,-- Euro). 23.318,88 Euro wurden auf neue Rechnung vorgetragen.

Beteiligungen der WBO GmbH

- Überblick -

lfd. Nr.	Unternehmen	Rechtsform des Unternehmens	Anteil Euro	Anteil %
1.	Energieversorgung Oelde	GmbH	1.946.700,00	54,00
2.	Bauverein Oelde	GmbH	23.519,43	30,70
3.	Wasserversorgung Beckum	GmbH	2.234.500,00***	18,17
4.	Radio Warendorf Betriebs-gesellschaft	GmbH & Co. KG	15.338,76	3,09
5.	Gesellschaft für Wirtschaftsförderung im Kreis Warendorf	GmbH	5.624,21	0,79
6.	Regionalverkehr Münsterland	GmbH	50.660,00	0,66
7.	RWE	AG	1.621.104,59	0,01

*** Der hier ausgewiesene Betrag stellt den Anteil der WBO GmbH am gezeichneten Stammkapital dar. Die Höhe der Beteiligung wird in der Bilanz der WBO jedoch nur in Höhe von 872.685,25 Euro nachgewiesen. Dieser Betrag belegt die tatsächlichen Anschaffungskosten der Beteiligung.

Bauverein
Oelde GmbH

I/1.

Bauverein Oelde GmbH

Name und Sitz

Die Gesellschaft wird unter dem Namen „Bauverein Oelde GmbH“ geführt.
Sitz der Gesellschaft: 59302 Oelde, Lindenstraße 35.

Gegenstand des Unternehmens

Unternehmensgegenstand ist die Errichtung und Bewirtschaftung von Wohnungen in allen Rechts- und Nutzungsformen.

Stammkapital

Das Stammkapital der Gesellschaft beträgt 76.693,79 EUR.

Beteiligungsverhältnisse

Gesellschafter	Beteiligung in Euro	Beteiligung in %
Firma Westfalia Separator AG, Oelde	27.200,73	35,50
WBO Wirtschafts- und Bäderbetrieb Oelde GmbH	*23.519,43*	*30,70*
Firma Haver & Boecker, Oelde	8.794,22	11,50
Frau Vera Ramesohl / Herr Jochen Ramesohl	3.118,88	4,10
Firma E. Holterdorf, Oelde	2.965,49	3,80
Firma Friedr. Schwarze GmbH & Co. KG, Oelde	2.454,20	3,20
Firma Ventilatorenfabrik Oelde GmbH, Oelde	1.994,04	2,60
Firma Osthues & Bahlmann GmbH & Co. KG, Oelde	1.789,52	2,30
Firma Gebrüder Tigges GmbH & Co. KG, Oelde	1.789,52	2,30
Firma E. vom Kolke, Oelde	1.533,88	2,00
Firma Gerhard Loddenkemper GmbH & Co., Oelde	1.533,88	2,00
	76.693,79	**100,00 %**

Zusammensetzung der Organe

1. Die Gesellschafterversammlung

Die Gesellschafterversammlung besteht aus den Gesellschaftern bzw. jeweils berechtigten Vertretern.

Vertreter der WBO in der Gesellschafterversammlung

Stadtbaurat Frank Hauke	Vertreter: Klaus Aschhoff
Ratsmitglied Marita Brormann	Vertreter: Ralf Niebusch

2. Der Aufsichtsrat

Walter Haver	Vorsitzender
Ulrich Tigges	stellvertretender Vorsitzender
Frank Hauke	Stadtbaurat
Dirk Holterdorf	Zeitungsverleger
Ralf Witte	Vertreter der Mieter
Marita Brormann	Mitglied des Rates der Stadt Oelde
Dr. Christian-Friedrich Bollmann	Rechtsanwalt

3. Die Geschäftsführung

Geschäftsführer war im Berichtsjahr Michael Steinhüser.

Bauverein Oelde GmbH

Jahresabschlüsse 2005 bis 2007, hier: Aktiva

Aktiva	31.12.2007 Euro	31.12.2006 Euro	31.12.2005 Euro
A. Anlagevermögen			
I. Immaterielle Vermögensgegenstände	4.637,02	6.230,47	228,66
II. Sachanlagen			
1. Grundstücke und grundstücksgleiche Rechte mit Wohnbauten	9.389.600,11	9.530.692,26	9.674.658,46
2. Betriebs- und Geschäftsausstattung	7.602,73	9.439,30	12.308,46
III. Finanzanlagen			
Andere Finanzanlagen	150,00	150,00	150,00
Gesamtsumme Anlagevermögen	**9.401.989,86**	**9.546.512,03**	**9.687.345,58**
B. Umlaufvermögen			
I. Zum Verkauf bestimmte Grundstücke und andere Vorräte			
1. Unfertige Leistungen	494.524,94	494.260,92	472.182,09
II. Forderungen und sonstige Vermögensgegenstände			
1. Forderungen aus Vermietung	9.324,55	13.584,45	12.757,20
2. sonstige Vermögensgegenstände	55.332,93	33.328,33	23.198,75
III. Kassenbestand, Bundesbankguthaben, Guthaben bei Kreditinstituten und Schecks	2.691.377,94	2.425.806,17	2.038.428,82
C. Rechnungsabgrenzungposten			
1. Geldbeschaffungskosten	12.872,46	13.451,67	14.030,88
2. Andere Rechnungsabgrenzungsposten		9.540,95	5.645,93
Bilanzsumme	**12.665.422,68**	**12.536.484,52**	**12.253.589,25**

Bauverein Oelde GmbH

Jahresabschlüsse 2005 bis 2007, hier: Passiva

Passiva	31.12.2007 Euro	31.12.2006 Euro	31.12.2005 Euro
A. Eigenkapital			
I. Gezeichnetes Kapital	76.693,79	76.693,79	76.693,79
II. Gewinnrücklagen			
1. Gesellschaftsvertragliche Rücklagen	85.166,69	85.166,69	85.166,69
2. Bauerneuerungsrücklagen	650.442,66	650.442,66	650.442,66
3. Andere Gewinnrücklagen	3.874.466,44	4.058.087,67	3.858.008,16
III. Jahresüberschuss	-167.616,40	198.676,38	204.681,12
IV. Entnahme aus Rücklagen	377.696,00	0,00	0,00
Gesamtsumme Eigenkapital	**4.896.849,18**	**5.069.067,19**	**4.874.992,42**
B. Sonderposten mit Rücklagenanteil	**0,00**	**0,00**	**0,00**
C. Rückstellungen			
1. Rückstellungen für Pensionen	92.097,00	87.993,00	85.092,00
2. Sonstige Rückstellungen	15.829,00	14.741,00	14.656,00
Gesamtsumme Rückstellungen	**107.926,00**	**102.734,00**	**99.748,00**
D. Verbindlichkeiten			
1. Verbindlichkeiten gegenüber Kreditinstituten	5.805.713,74	5.881.371,92	5.799.959,12
2. Verbindlichkeiten gegenüber Gesellschaften	871.910,45	883.894,51	895.810,79
3. Verbindlichkeiten gegenüber anderen Kreditgebern	32.615,00	33.483,53	34.334,95
4. Erhalten Anzahlungen	534.738,24	533.536,82	503.868,11
5. Verbindlichkeiten aus Vermietung	9.022,90	7.403,36	6.346,56
6. Verbindlichkeiten aus Lieferungen und Leistungen	28.751,17	24.026,25	37.562,36
7. Sonstige Verbindlichkeiten	377.896,00	966,94	966,94
davon im Rahmen der sozialen Sicherheit: 200,-- €			
davon aus Steuern 2007: 377.696,-- €			
Gesamtsumme Verbindlichkeiten	**7.660.647,50**	**7.364.683,33**	**7.278.848,83**
E. Rechnungsabgrenzungsposten	**0,00**	**0,00**	**51.745,78**
Bilanzsumme	**12.665.422,68**	**12.536.484,52**	**12.253.589,25**

Bauverein Oelde GmbH

Gewinn- und Verlustrechnung 2005 bis 2007

Gewinn- und Verlustrechnung	31.12.2007 EUR	31.12.2006 EUR	31.12.2005 EUR
1. Umsatzerlöse aus der Hausbewirtschaftung	2.060.423,92	1.991.064,98	1.912.255,96
2. Erhöhung des Bestandes an unfertigen Erzeugnissen	264,02	22.078,83	11.275,85
3. Sonstige betriebliche Erträge	56.614,01	45.446,74	213.784,71
4. Aufwendungen für Hausbewirtschaftung	-1.301.889,04	-1.232.817,16	-1.302.490,48
Rohergebnis	**815.412,91**	**825.773,39**	**834.826,04**
5. Personalaufwand			
a. Löhne und Gehälter	-144.207,00	-141.614,00	-138.044,00
b. Soziale Abgaben und Aufwendungen für Altersversorgung und für Untersützung	-39.760,56	-38.266,77	-37.961,26
6. Abschreibungen auf immaterielle Vermögensgegenstände des Anlagevermögens und Sachanlagen sowie auf aktivierte Aufwendungen für die Ingangsetzung und Erweiterung des Geschäftsbetriebs	-344.310,08	-341.294,65	-335.745,30
7. Sonstige betriebliche Aufwendungen	-47.947,42	-40.749,62	-36.676,66
8. Erträge aus Ausleihungen des Finanzanlagevermögens	7,50	7,50	7,50
9. Sonstige Zinsen und ähnliche Erträge	91.307,37	55.073,24	36.699,02
10. Sonstige Zinsen und ähnliche Aufwendungen	-74.157,06	-73.986,65	-73.038,93
Ergebnis der gewöhnlichen Geschäftstätigkeit	**256.345,66**	**244.942,44**	**250.066,41**
11. Steuern vom Einkommen und vom Ertrag	-377.696,00	0,00	0,00
12. Sonstige Steuern	-46.266,06	-46.266,06	-45.385,29
13. Entnahmen aus Gewinnrücklagen	377.696,00	0,00	0,00
12. Jahreüberschuss	**210.079,60**	**198.676,38**	**204.681,12**

Auswirkungen auf den Wirtschaftsplan der WBO

Bilanzgewinn 2006 und 2007

Auf den Bilanzgewinn der Bauverein Oelde GmbH wurden im Berichtsjahr 2006 und 2007 jeweils insgesamt 6,0 % Dividende auf das Stammkapital gezahlt. Unter Berücksichtigung der anrechenbaren Kapitalertragssteuer sowie des Solidaritätszuschlages entspricht das einer Netto-Dividende in Höhe von jeweils 1.411,17 € für die Jahre 2006 und 2007, die der WBO Wirtschafts- und Bäderbetrieb Oelde GmbH gut geschrieben wurden.

Wohnungspolitische Auswirkungen für die Stadt Oelde

Das Wohnungsangebot des Bauvereins und das der Stadt Oelde deckt die unterschiedliche Nachfrage nach preiswertem Wohnraum ab.

Der Bauverein verfügt über:

Wohnungen insgesamt	565
davon öffentlich gefördert	188
Belegungsrechte der Stadt Oelde	91

Die derzeitige durchschnittliche monatliche Miete im sozialen und frei finanzierten Wohnungsbau (ohne Betriebskosten) beträgt 3,28 €/m² (Vorjahr: 3,20 €/m²).

I/2.

Energieversorgung Oelde GmbH

Name und Sitz

Die Gesellschaft wird unter dem Namen „Energieversorgung Oelde GmbH“ geführt.
Sitz der Gesellschaft: 59302 Oelde, Zum Sundern 2.

Gegenstand des Unternehmens

Gegenstand des Unternehmens ist

1. Die Errichtung, der Erwerb und der Betrieb von Anlagen, die der Versorgung mit Energie und Wärme dienen sowie die Aufnahme und Durchführung der allgemeinen Versorgung von Letztverbrauchern mit elektrischer Energie und Gas im Gebiet der Stadt Oelde.
2. Die Aufnahme und Durchführung der Versorgung anderer mit elektrischer Energie und Gas im Gebiet der Bundesrepublik Deutschland.
3. Die Erbringung von Dienstleistungen aller Art, die mit den vorstehenden Geschäftsfeldern im Zusammenhang stehen oder diese fördern oder ergänzen.

Stammkapital

Das Stammkapital beträgt aufgrund des Beschlusses der Gesellschafterversammlung vom 04. Dezember 2001 insgesamt 3.605.000,00 EUR.

Beteiligungsverhältnisse

Gesellschafter	Beteiligung in Euro	Beteiligung in %
WBO Wirtschafts- und Bäderbetrieb Oelde GmbH	1.946.700,00	54,0
RWE AG, Dortmund	1.658.300,00	46,0
gesamt:	3.605.000,00	100,00

Zusammensetzung der Organe

1. Die Gesellschafterversammlung

von der WBO GmbH entsandte Mitglieder:

Mitglied		Vertreter
Bürgermeister Helmut Predeick	(Vorsitzender)	Erster Beigeordneter Michael Jathe
Michael Bunte		Antonius Brinkmann
Daniel Hagemeier		Winfried Kaup
Heinz Junkerkalefeld		Andreas Hahner
Beatrix Koch		Renate Nauschütt
Karl-Friedrich Knop		Wolf-Rüdiger Soldat
Marita Brormann		Barbara Köß
Juan-Francisco Rodriguez Ramos		Michael Hütig (ab 26.09.05)

von der RWE WWE AG entsandte Mitglieder:

Arno Bilek		(Vertreter: mittels Vollmacht)
Karsten Borkenhagen		(Vertreter: mittels Vollmacht)
Dr. Thomas Höch		(Vertreter: mittels Vollmacht)
Christoph Marx		(Vertreter: mittels Vollmacht)
Jens Richter		(Vertreter: mittels Vollmacht)
Dr. Karlheinz Sonnenberg		(Vertreter: mittels Vollmacht)
Dipl.-Ing. Bernd Wieczorek		(Vertreter: mittels Vollmacht)

2. Der Aufsichtsrat

von der WBO GmbH entsandte Mitglieder

Mitglied		Vertreter
Hugo Terholsen	(Vorsitzender)	Oliver Bäumker
Marita Brormann		Barbara Köß
Johannes Heinrich Gresshoff		Heinz Junkerkalefeld
Andreas Hahner		Paul Tegelkämper
Peter Kwiotek		Ernst-Rainer Fust
Helmut Predeick		Michael Jathe
Wolf Rüdiger Soldat		Karl-Friedrich Knop
Maria Wieschmann		Hans-Gerhard Voelker

von der RWE AG entsandte Mitglieder:

Dipl.-Ing. Bernd Wieczorek	(stellv. Vorsitzender)	mittels Vollmacht
Jörg Tiemann		mittels Vollmacht
Karsten Borkenhagen		mittels Vollmacht
Christian Brandl		mittels Vollmacht
Christoph Marx		mittels Vollmacht
Jens Richter		mittels Vollmacht
Dr. Karl Heinz Sonnenberg		mittels Vollmacht

3. Die Geschäftsführung

Geschäftsführer war im Berichtsjahr Herr Frank Backowies.

Energieversorgung Oelde GmbH

Jahresabschlüsse 2005 bis 2007, hier: Aktiva

Aktiva	31.12.2007 Euro	31.12.2006 Euro	31.12.2005 Euro
A. Anlagevermögen			
I. Immaterielle Vermögensgegenstände			
1. Konzessionen, gewerbliche Schutzrechte und ähnliche Rechte und Werte sowie Lizenzen an solchen Rechten und Werten	135.123,03	98.848,58	109.211,73
II. Sachanlagen			
1. Grundstücke, grundstücksgleiche Rechte und Bauten einschl. der Bauten auf fremden Grundstücken	944.721,87	974.713,98	948.921,98
2. Technische Anlagen und Maschinen	10.254.623,15	10.067.870,28	9.454.860,25
2. Andere Anlagen, Betriebs- und Geschäftsausstattung	290.843,45	298.813,51	241.437,51
3. Geleistete Anzahlungen und Anlagen im Bau	162.951,59	154.775,70	22.911,89
II. Finanzanlagen			
1. Genossenschaftsanteile	450,00	450,00	450,00
Gesamtsumme Anlagevermögen	**11.788.713,09**	**11.595.472,05**	**10.777.793,36**
B. Umlaufvermögen			
I. Vorräte			
Roh-, Hilfs- und Betriebsstoffe	104.054,85	140.549,07	119.635,40
II. Forderungen und sonstige Vermögensgegenstände			
1. Forderungen aus Lieferungen und Leistungen	2.423.019,35	8.246.302,66	7.882.329,37
2. Forderungen gegen Gesellschafter	22.410,61	19.999,45	13.538,30
3. Sonstige Vermögensgegenstände	497.186,58	1.030.533,24	493.643,96
	2.942.616,54	9.296.835,35	8.389.511,63
III. Wertpapiere			
Sonstige Wertpapiere		512.712,98	512.712,98
III. Kassenbestand und Guthaben bei Kreditinstituten	156.512,45	888.346,40	2.202.173,19
Gesamtsumme Umlaufvermögen	**3.203.183,84**	**10.838.443,80**	**11.224.033,20**
C Rechnungsabgrenzungsposten			
1. Sonstige Rechnungsabgrenzungsposten	84.009,94	48.505,12	34.484,56
Bilanzsumme	**15.075.906,87**	**22.482.420,97**	**22.036.311,12**

Energieversorgung Oelde GmbH

Jahresabschlüsse 2005 bis 2007, hier: Passiva

Passiva	31.12.2007 Euro	31.12.2006 Euro	31.12.2005 Euro
A. Eigenkapital			
I. Gezeichnetes Kapital	3.605.000,00	3.605.000,00	3.605.000,00
II. Kapitalrücklagen	834.582,56	834.582,56	834.582,56
III. Gewinnrücklagen	820.874,34	768.307,78	735.747,12
IV. Jahresüberschuss	1.209.359,62	1.652.566,56	2.532.560,66
Gesamtsumme Eigenkapital	**6.469.816,52**	**6.860.456,90**	**7.707.890,34**
B. Empfangene Ertragszuschüsse	**3.646.102,00**	**3.811.688,00**	**4.006.849,00**
C. Rückstellungen			
1. Steuerrückstellungen	0,00	21.804,00	0,00
2. Sonstige Rückstellungen	720.905,34	1.137.445,45	939.765,98
Gesamtsumme Rückstellungen	**720.905,34**	**1.159.249,45**	**939.765,98**
D. Verbindlichkeiten			
1. Verbindlichkeiten gegenüber Kreditinstituten	1.201.044,21	0,00	0,00
2. Verbindlichkeiten gegenüber Gesellschaften	1.489.361,89	1.895.590,99	1.972.742,13
3. Verbindlichkeiten gegenüber anderen Kreditgebern	0,00	0,00	0,00
4. Erhalten Anzahlungen	0,00	0,00	0,00
5. Verbindlichkeiten aus Vermietung	0,00	0,00	0,00
6. Verbindlichkeiten aus Lieferungen und Leistungen	1.018.811,62	776.886,33	508.835,92
7. Sonstige Verbindlichkeiten	529.865,29	7.978.549,30	6.900.227,75
davon im Rahmen der sozialen Sicherheit:	*0,00*	*0,00*	*0,00*
davon aus Steuern:	*195.177,72*	*259.526,00*	*105.643,96*
Gesamtsumme Verbindlichkeiten	**4.239.083,01**	**10.651.026,62**	**9.381.805,80**
E. Rechnungsabgrenzungsposten	**0,00**	**0,00**	**0,00**
Bilanzsumme	**15.075.906,87**	**22.482.420,97**	**22.036.311,12**

Jahr 2005:
Vermerkpflichtige Haftungsverhältnisse gem. § 251 HGB:
- Haftungsverhältnis aus der Bestellung von Sicherheiten für fremde Verbindlichkeiten: 8.720,44 €

Jahr 2006:
Vermerkpflichtige Haftungsverhältnisse gem. § 251 HGB:
- Haftungsverhältnis aus der Bestellung von Sicherheiten für fremde Verbindlichkeiten: 4.589,22 €

Energieversorgung Oelde GmbH

Gewinn- und Verlustrechnung 2005 bis 2007

Gewinn- und Verlustrechnung	31.12.2007 EUR	31.12.2006 EUR	31.12.2005 EUR
1. Umsatzerlöse	26.316.724,96	26.752.236,23	23.654.324,89
./. Stromsteuer/Mineralölsteuer	-2.919.190,11	-2.295.046,94	-1.727.218,30
Umsatzerlöse netto	23.397.534,85	24.457.189,29	21.927.106,59
2. Andere aktivierte Eigenleistungen	197.734,56	95.926,10	75.677,07
3. Sonstige betriebliche Erträge	387.148,88	326.836,30	479.945,34
4. Materialaufwand			
1. Aufwendungen für Roh-, Hilfs- und Betriebsstoffe	-16.504.457,25	-16.602.178,83	-13.994.513,60
2. Aufwendungen für bezogene Leistungen	385.510,21	-1.232.817,16	-1.302.490,48
	-16.889.967,46	-16.931.266,49	-14.330.349,59
5. Personalaufwand			
a. Löhne und Gehälter	-1.221.242,01	-1.334.068,19	-1.401.433,27
b. Soziale Abgaben und Aufwendungen für Altersversorgung und für Untersützung	-346.836,24	-329.464,85	-316.549,29
6. Abschreibungen auf immaterielle Vermögensgegenstände des Anlagevermögens und Sachanlagen sowie auf aktivierte Aufwendungen für die Ingangsetzung und Erweiterung des Geschäftsbetriebs	-1.313.151,58	-1.286.197,03	-1.201.228,55
7. Sonstige betriebliche Aufwendungen	-2.361.240,62	-2.462.414,78	-2.045.907,52
8. Erträge aus anderen Wertpapieren des Finanzanlageverm.	22,50	22,50	22,50
9. Sonstige Zinsen und ähnliche Erträge	137.380,44	45.716,43	45.232,40
10. Sonstige Zinsen und ähnliche Aufwendungen	-16.039,05	-11.313,62	-9.076,00
Ergebnis der gewöhnlichen Geschäftstätigkeit	**1.971.344,27**	**2.570.965,66**	**3.223.439,68**
11. Steuern vom Einkommen und vom Ertrag	-754.327,63	-911.758,86	-684.569,77
12. Sonstige Steuern	-7.657,02	-6.640,24	-6.309,25
13. Entnahmen aus Gewinnrücklagen	0,00	0,00	0,00
12. Jahreüberschuss	**1.209.359,62**	**1.652.566,56**	**2.532.560,66**

Auswirkungen auf den Wirtschaftsplan der WBO

Bilanzgewinn 2006

Nach der Beteiligung am Stammkapital beträgt der Gewinnanteil der WBO für das Berichtsjahr 2006 nach Abzug von Kapitalertragssteuer und Solidaritätszuschlag insgesamt 1.417.138,30 EUR. Dieser Gewinn wurde an die WBO GmbH ausgeschüttet.

Bilanzgewinn 2007

Nach der Beteiligung am Stammkapital beträgt der Gewinnanteil der WBO für das Berichtsjahr 2007 nach Abzug von Kapitalertragssteuer und Solidaritätszuschlag insgesamt 642.600,00 EUR. Dieser Gewinn wurde an die WBO GmbH ausgeschüttet.

Auswirkungen auf den Haushalt der Stadt Oelde

Konzessionsabgabe 2006

Der Anteil der der Stadt Oelde zustehenden Konzessionsabgabe der EVO für Strom- und Gaslieferungen betrug für das Berichtsjahr 2006 insgesamt 1.098 TEUR

Konzessionsabgabe 2007

Der Anteil der der Stadt Oelde zustehenden Konzessionsabgabe der EVO für Strom- und Gaslieferungen betrug für das Berichtsjahr 2007 insgesamt 1.078 TEUR

Energiepolitische Auswirkungen für die Stadt Oelde

Die Stadt Oelde ist in mehrfacher Hinsicht von energiewirtschaftlichen Fragestellungen betroffen. Einerseits stellt sie über die EVO als Energielieferant die öffentliche Strom- und Gasversorgung sicher. Andererseits ist sie Energiegroßabnehmer.

Die Stadt Oelde kann über den Aufsichtsrat der Energieversorgung Oelde GmbH Einfluss nehmen und die EVO veranlassen, Förderprogramme für energiesparende und umweltschonende Technologien im Rahmen ihrer finanziellen Möglichkeiten aufzustellen.

So hat die EVO unter anderem Richtlinien zur Förderung von Maßnahmen zur Nutzung erneuerbarer Energien, zur Förderung eines effizienten Stromeinsatzes sowie eines umweltfreundlichen Gaseinsatzes im Bereich der Energieversorgung Oelde erlassen.

WASSERVERSORGUNG
BECKUM GMBH

TRINK WASSER

I/3.

Wasserversorgung Beckum GmbH

Name und Sitz

Die Gesellschaft wird unter dem Namen „Wasserversorgung Beckum GmbH“ geführt. Sitz der Gesellschaft: 59269 Beckum, Hammer Str. 42

Gegenstand des Unternehmens

Unternehmensgegenstand ist die Gewinnung, der Bezug, die Verteilung und der Verkauf von Trinkwasser.

Stammkapital

Das Stammkapital der Gesellschaft beträgt 12.300.000,00 EUR.

Beteiligungsverhältnis

Gesellschafter	Beteiligung in Euro	Beteiligung in %
Kreis Warendorf	984.000,00	8,00
Stadt Beckum	4.223.000,00	34,3
WBO Wirtschafts- und Bäderbetrieb Oelde GmbH	*2.234.500,00*	*18,1*
Stadtwerke Ennigerloh GmbH	1.435.000,00	11,7
Gemeinde Wadersloh	943.000,00	7,7
Gemeinde Lippetal	943.000,00	7,7
Gemeinde Langenberg	574.000,00	4,7
Gemeinde Beelen	307.500,00	2,5
Flora Westfalica GmbH	82.000,00	0,7
Stadtwerke Ahlen GmbH	328.000,00	2,6
Gemeinde Bad Sassendorf	246.000,00	2,00
	12.300.000,00	**100,00**

Zusammensetzung der Organe

1. Die Gesellschafterversammlung

Zu den Sitzungen der Gesellschafterversammlung entsenden die beteiligten Kommunen und Gesellschaften jeweils berechtigte Vertreter.

Vertreter der WBO

Mit Stimmrecht	
Mitglied:	Bürgermeister Helmut Predeick
Stellv. Mitglied:	Technischer Beigeordneter Frank Hauke

Ohne Stimmrecht	
Mitglied:	Oliver Bäumker
Stellv. Mitglied:	Heinz Junkerkalefeld

2. Der Aufsichtsrat

Kreisdirektor	Dr. Heinz Börger	Vorsitzender
Bürgermeister	Dr. Karl-Uwe Strothmann	Stellvertreter
Bürgermeister	Helmut Predeick	
Geschäftsführer	Karl-Heinz Siekhaus (bis 28.02.07) Detlef Westhölter (ab 24.05.2007)	
Bürgermeisterin	Elisabeth Kammann	
Bürgermeister	Erhard Susewind	
Bürgermeisterin	Susanne Mittag	
Bürgermeister	Theobald Westhagemann	

3. Die Geschäftsführung

Geschäftsführer war im Berichtsjahr Dipl.-Ing. Clemens Lüffe.

Wasserversorgung Beckum GmbH

Jahresabschlüsse 2005 bis 2007, hier: Aktiva

Aktiva	31.12.2007 Euro	31.12.2006 Euro	31.12.2005 Euro
A. Anlagevermögen			
I. Immaterielle Vermögensgegenstände			
1. Konzessionen, gewerbliche Schutzrechte und ähnliche Rechte und Werte sowie Lizenzen an solchen Rechten und Werten	473.915,00	506.258,00	456.293,00
II. Sachanlagen			
1. Grundstücke, grundstücksgleiche Rechte und Bauten einschl. der Bauten auf fremden Grundstücken	1.445.360,68	1.527.869,68	1.610.377,68
2. Technische Anlagen und Maschinen	8.362.642,00	8.531.816,00	9.081.743,00
2. Andere Anlagen, Betriebs- und Geschäftsausstattung	286.625,00	340.765,00	247.320,00
3. Geleistete Anzahlungen und Anlagen im Bau	18.932,23	3.322,97	60.388,06
Gesamtsumme Anlagevermögen	**10.587.474,91**	**10.910.031,65**	**11.456.121,74**
B. Umlaufvermögen			
I. Vorräte			
1. Roh-, Hilfs- und Betriebsstoffe	366.099,59	330.848,62	363.372,56
2. Unfertige Erzeugnisse	59,03	42,00	363,68
3. Waren	14.442,50	5.465,47	17.749,05
II. Forderungen und sonstige Vermögensgegenstände			
1. Forderungen aus Lieferungen und Leistungen	2.353.633,20	2.485.647,43	2.292.637,82
2. Sonstige Vermögensgegenstände	327.763,39	233.026,21	269.364,07
	2.681.396,59	2.718.673,64	2.562.001,89
III. Wertpapiere			
Sonstige Wertpapiere	74.706,49	142.772,85	184.606,68
III. Kassenbestand und Guthaben bei Kreditinstituten	3.888.611,81	3.342.455,22	3.512.262,87
Gesamtsumme Umlaufvermögen	**7.025.316,01**	**6.540.257,80**	**6.640.356,73**
C Rechnungsabgrenzungsposten			
1. Sonstige Rechnungsabgrenzungsposten	4.824,69	3.074,92	5.813,21
Bilanzsumme	**17.617.615,61**	**17.453.364,37**	**18.102.291,68**

Wasserversorgung Beckum GmbH

Jahresabschlüsse 2005 bis 2007, hier: Passiva

Passiva	31.12.2007 Euro	31.12.2006 Euro	31.12.2005 Euro
A. Eigenkapital			
I. Gezeichnetes Kapital	12.300.000,00	12.300.000,00	12.300.000,00
II. Gewinnrücklagen	326.040,09	326.040,09	1.136.137,09
III. Gewinnvortrag	0,00	0,00	126.000,00
IV. Jahresüberschuss	1.093.525,00	1.092.959,00	935.740,00
Gesamtsumme Eigenkapital	**13.719.565,09**	**13.718.999,09**	**14.497.877,09**
B. Sonderposten für Investitionszuschüsse	**1.169.757,00**	**1.254.351,00**	**1.338.940,00**
C. Rückstellungen			
1. Rückst. Für Pensionen und ähnl. Verpflichtungen	98.605,00	103.067,00	103.096,00
2. Steuerrückstellungen	281.420,00	172.238,00	0,00
3. Sonstige Rückstellungen	771.894,81	713.219,39	427.462,33
Gesamtsumme Rückstellungen	**1.151.919,81**	**988.524,39**	**530.558,33**
D. Verbindlichkeiten			
1. Erhaltene Anzahlungen auf Bestellungen	0,00	0,00	1.440,00
2. Verbindlichkeiten aus Lieferungen und Leistungen	363.196,25	287.242,44	341.910,98
davon mit einer Restlaufzeit bis zu einem Jahr	*363.196,25*	*284.242,44*	*341.910,98*
3. Sonstige Verbindlichkeiten	916.881,18	888.198,08	1.055.762,82
davon mit einer Restlaufzeit bis zu einem Jahr	*916.881,18*	*888.198,08*	*1.055.762,82*
Gesamtsumme Verbindlichkeiten	**1.280.077,43**	**1.175.440,52**	**1.399.113,80**
E. Rechnungsabgrenzungsposten	**296.296,28**	**316.049,37**	**335.802,46**
Bilanzsumme	**17.617.615,61**	**17.453.364,37**	**18.102.291,68**

Wasserversorgung Beckum GmbH

Gewinn- und Verlustrechnung 2005 bis 2007

Gewinn- und Verlustrechnung	31.12.2007 EUR	31.12.2006 EUR	31.12.2005 EUR
1. Umsatzerlöse	10.328.239,08	10.609.923,83	10.501.783,30
2. Erhöhung oder Verminderung des Bestands an fertigen und unfertigen Erzeugnissen	17,03	-321,68	363,68
3. Andere aktivierte Eigenleistungen	192.927,48	206.586,98	234.100,57
4. Sonstige betriebliche Erträge	121.775,97	42.785,95	93.734,79
5. Materialaufwand			
a. Aufwendungen für Roh-, Hilfs- und Betriebsstoffe und für bezogene Waren	-1.919.631,18	-2.097.598,57	-2.040.569,23
b. Aufwendungen für bezogene Leistungen	-2.254.786,22	-2.099.186,36	-2.326.290,14
6. Personalaufwand			
a. Löhne und Gehälter	-1.533.839,22	-1.700.874,56	-1.622.669,83
b. Soziale Abgaben und Aufwendungen für Altersversorgung und für Untersützung	-500.870,78	-516.184,13	-521.333,36
davon für Alterversorgung:	*-170.419,85*	*-171.764,24*	*-183.398,75*
7. Abschreibungen auf immaterielle Vermögensgegenstände des Anlagevermögens und Sachanlagen sowie auf aktivierte Aufwendungen für die Ingangsetzung und Erweiterung des Geschäftsbetriebs	-1.175.170,46	-1.226.475,49	-1.129.659,98
8. Sonstige betriebliche Aufwendungen			
a, Konzessionsabgaben	-799.789,92	-804.499,50	-978.349,13
b. andere betrieblichen Aufwendungen	-742.513,81	-753.936,79	-781.493,65
9. Sonstige Zinsen und ähnliche Erträge	177.472,84	112.838,21	93.808,87
10. Zinsen und ähnliche Aufwendungen	0,00	0,00	-3.350,72
11. Ergebnis der gewöhnlichen Geschäftstätigkeit	1.893.830,81	1.773.057,89	1.520.075,17
12. Steuern vom Einkommen und vom Ertrag	-787.398,70	-667.944,97	-572.050,51
13. Sonstige Steuern	-12.906,94	-12.153,92	-12.284,66
14. Jahreüberschuss	**1.093.525,17**	**1.092.959,00**	**935.740,00**

Auswirkungen auf den Wirtschaftsplan der WBO

Bilanzgewinn 2006

Der Jahresüberschuss der Wasserversorgung Beckum GmbH 2006 wurde im Verhältnis der Beteiligungen am Stammkapital an die Gesellschafter ausgeschüttet. Nach Abzug von Kapitalertragssteuer und Solidaritätszuschlag beträgt die Netto-Ausschüttung 340.050,00 €.

Bilanzgewinn 2007

Der Jahresüberschuss der Wasserversorgung Beckum GmbH 2007 wurde im Verhältnis der Beteiligungen am Stammkapital an die Gesellschafter ausgeschüttet. Nach Abzug von Kapitalertragssteuer und Solidaritätszuschlag beträgt die Netto-Ausschüttung 198.554,00 €.

Auswirkungen auf den Haushalt der Stadt Oelde

Konzessionsabgaben 2006

Die Konzessionsabgabeverträge mit den einzelnen Städten und Gemeinden sehen als jährliche Konzessionsabgabe Beträge in Höhe von 10 v.H. der Entgelte aus der Abgabe von Wasser an letzte Verbraucher, die zu den allgemeinen Bedingungen und allgemeinen Tarifpreisen versorgt werden, sowie in Höhe von 1,5 v.H. der Entgelte aus der Lieferung von Wasser an Einzelabnehmer, die 6.000 cbm im Jahr übersteigen, vor.
Der Anteil der der Stadt Oelde zustehenden Konzessionsabgabe der Wasserversorgung Beckum GmbH betrug für das Berichtsjahr 2006 mithin insgesamt 177.106,62 €.

Konzessionsabgaben 2007

Die Konzessionsabgabeverträge mit den einzelnen Städten und Gemeinden sehen als jährliche Konzessionsabgabe Beträge in Höhe von 10 v.H. der Entgelte aus der Abgabe von Wasser an letzte Verbraucher, die zu den allgemeinen Bedingungen und allgemeinen Tarifpreisen versorgt werden, sowie in Höhe von 1,5 v.H. der Entgelte aus der Lieferung von Wasser an Einzelabnehmer, die 6.000 cbm im Jahr übersteigen, vor.
Der Anteil der der Stadt Oelde zustehenden Konzessionsabgabe der Wasserversorgung Beckum GmbH betrug für das Berichtsjahr 2007 mithin insgesamt 174.240,98 €.

Wasserwirtschaftliche Auswirkungen für die Stadt Oelde

Es besteht eine gute Zusammenarbeit mit der Wasserversorgung Beckum GmbH bei der Erweiterung des vorhandenen Netzes und der Erschließung neuer Baugebiete. Bei Straßenerneuerungen wird das Netz häufig zeitgleich saniert, um spätere Straßenaufbrüche zu vermeiden.

I/4.

Radio Warendorf Betriebsgesellschaft mbH & Co. KG

Name und Sitz

Die Gesellschaft wird unter dem Namen „Radio Warendorf Betriebsgesellschaft mbH & Co. KG“ geführt. Sitz der Gesellschaft: 48231 Warendorf, Schweinemarkt 3

Gegenstand des Unternehmens

Unternehmensgegenstand ist die Wahrnehmung folgender Aufgaben, die sich aus dem Landesrundfunkgesetz NRW für den Betrieb lokalen Rundfunks ergeben:

1. die zur Produktion und zur Verbreitung des lokalen Rundfunks erforderlichen technischen Einrichtungen zu beschaffen und dem Vertragspartner zur Verfügung zu stellen;
2. dem Vertragspartner die zur Wahrnehmung seiner gesetzlichen und durch Vereinbarung bestimmten Aufgaben erforderlichen Mittel in vertraglich bestimmtem Umfang zur Verfügung zu stellen;
3. für den Vertragspartner den in § 24 Abs. 4 mit Satz 1 LRG NRW genannten Gruppen Produktionshilfen zur Verfügung zu stellen;
4. Hörfunkwerbung gemäß LRG NRW zu verbreiten.

Daneben sind alle damit zusammenhängenden Geschäfte zulässig. Die Gesellschaft kann sich an gleichen oder ähnlichen Unternehmen beteiligen oder solche erwerben sowie Zweigniederlassungen gründen.

Stammkapital

Das Stammkapital der Gesellschaft beträgt 495.953,15 EURO.

Beteiligungsverhältnis

lfd. Nr.	Gesellschafter	Beteiligungen in EURO	Beteiligungen in %
	Persönlich haftende Gesellschafterin		
	Radio Warendorf Betriebs- und Verwaltungsgesellschaft mit beschränkter Haftung	ohne Einlage	100,00
	Kommanditisten		
1.	Kommanditgesellschaft E. Holterdorf KG, Oelde	333.617,95	67,269
2.	Aschendorffsche Verlagsbuchhandlung GmbH & Co. KG, Münster	25.564,60	5,154
3.	Everhard Sommer GmbH & Co. KG, Ahlen	12.782,30	2,577
4.	Kreis Warendorf	63.911,49	12,887
5.	Stadt Ahlen	12.782,30	2,577
6.	Stadt Beckum	6.391,15	1,289
7.	Stadt Ennigerloh	15.338,76	3,093
8.	*WBO Wirtschafts- und Bäderbetrieb Oelde GmbH*	*15.338,76*	*3,093*
9.	Gemeinde Wadersloh	2.556,46	0,515
10.	Stadt Warendorf	7.669,38	1,546
	Gesamt	**495.953,15**	**100,000**

Zusammensetzung der Organe

1. **Die Gesellschafterversammlung**

Zu den Sitzungen der Gesellschafterversammlung entsenden die beteiligten Kommunen und Gesellschaften jeweils berechtigte Vertreter.

Vertreter der WBO	
Mitglied:	Bürgermeister Helmut Predeick
Stellv. Mitglied:	Ludger Junkerkalefeld

2. **Die Geschäftsführung**

Geschäftsführer waren im Berichtsjahr Uwe Wollgramm und Joachim Becker.

Radio Warendorf Betriebsgesellschaft mbH & Co. KG

Jahresabschlüsse 2005 bis 2007, hier: Aktiva

Aktiva	31.12.2007 EUR	31.12.2006 EUR	31.12.2005 EUR
A. Anlagevermögen			
I. Immaterielle Vermögensgegenstände			
Gewerbliche Schutzrechte und ähnliche Rechte	19.697,00	30.432,00	25.596,00
II. Sachanlagen			
1. Grundstücke, grundstücksgleiche Rechte und Bauten einschließlich der Bauten auf fremden Grundstücken	41.601,00	50.718,00	59.834,00
2. Technische Anlagen und Maschinen	96.110,00	105.714,00	125.182,00
3. Andere Anlagen, Betriebs- und Geschäftsausstattung	26.306,00	37.976,00	49.184,00
	164.017,00	194.408,00	234.200,00
III. Finanzanlagen			
Anteile an verbundene Unternehmen	25.628,51	25.628,51	25.628,51
B. Umlaufvermögen			
I. Vorräte			
Waren	15.944,54	18.716,14	3.588,58
II. Forderungen und sonstige Vermögensgegenstände			
1. Forderungen aus Lieferungen und Leistungen	154.907,22	296.703,24	273.623,67
- davon mit einer Restlaufzeit von mehr als einem Jahr: 0,00 € Vorjahr: 0,00 €			
2. Sonstige Vermögensgegenstände	112.036,92	155.317,94	60.406,47
- davon mit einer Restlaufzeit von mehr als einem Jahr: 0,00 € Vorjahr: 0,00 €			
	266.944,14	452.021,18	334.030,14
III. Guthaben bei Kreditinstituten	552.543,00	149.669,92	373.340,14
Bilanzsumme	**1.044.774,19**	**870.875,75**	**996.383,37**

Radio Warendorf Betriebsgesellschaft mbH & Co. KG

Jahresabschlüsse 2005 bis 2007, hier: Passiva

Passiva	31.12.2007 EUR	31.12.2006 EUR	31.12.2005 EUR
A. Eigenkapital			
I. Kapitalanteil der Komplementärin	0,00	0,00	0,00
II. Kapitalanteile der Kommanditisten	495.953,15	495.953,15	495.953,15
III. Rücklagen	125.000,00	125.000,00	0,00
IV. Gewinnvortrag	4.593,59	0,00	0,00
	625.546,74	620.953,15	495.953,15
B. Sonderposten			
Ausgleichsposten für aktivierte eigene Anteile	25.628,51	25.628,51	25.628,51
C. Rückstellungen			
1. Steuerrrückstellungen	1.583,00	0,00	32.000,00
2. Sonstige Rückstellungen	11.580,00	10.825,00	12.009,00
	13.163,00	10.825,00	44.009,00
D. Verbindlichkeiten			
1. Verbindlichkeiten aus Lieferungen und Leistungen	86.051,55	63.153,84	51.180,89
- davon mit einer Restlaufzeit von mehr als einem Jahr:			
86.051,55 € Vorjahr:			
2. Verbindlichkeiten gegenüber Gesellschaftern	170.255,81	41.608,22	274.361,79
- davon mit einer Restlaufzeit von mehr als einem Jahr:			
170.255,81 € Vorjahr:			
- davon gegenüber verbundenen Unternehmen			
Vorjahr:			
3. Sonstige Verbindlichkeiten	124.128,58	108.707,06	105.250,03
- davon mit einer Restlaufzeit von mehr als einem Jahr:			
124.128,58 € Vorjahr:			
- davon aus Steuern			
- € Vorjahr:			
- davon im Rahmen der sozialen Sicherheit			
- € Vorjahr:			
	380.435,94	213.469,12	430.792,71
Bilanzsumme	**1.044.774,19**	**870.875,78**	**996.383,37**

Radio Warendorf Betriebsgesellschaft mbH & Co. KG

Gewinn- und Verlustrechnung 2005 bis 2007

Gewinn- und Verlustrechnung	31.12.2007 EUR	31.12.2006 EUR	31.12.2005 EUR
1. Umsatzerlöse	2.074.496,65	1.682.247,09	1.837.517,42
2. Sonstige betriebliche Erträge	3.638,34	926,83	1.137,00
3. Materialaufwand			
a. Aufwendungen für Roh-, Hilfs- und Betriebsstoffe und für bezogene Waren	-26.196,76	-25.865,95	-25.006,79
b. Aufwendungen für bezogene Leistungen	-1.223.974,21	-1.032.922,76	-972.769,83
4. Rohergebnis	**827.964,02**	**624.385,21**	**840.877,80**
5. Abschreibungen auf immaterielle Vermögensgegenstände des Anlagevermögens und Sachanlagen	-77.045,00	-88.111,02	-70.913,02
6. Sonstige betriebliche Aufwendungen	-600.709,61	-533.841,75	-493.752,52
7. Erträge aus Beteiligungen	0,00	0,00	13.611,83
- davon aus verbundenen Unternehmen: - € Vorjahr:			
8. Sonstige Zinsen und ähnliche Erträge	7.314,38	6.211,84	2.808,22
- davon aus verbundenen Unternehmen: - € Vorjahr:			
9. Sonstige Zinsen und ähnliche Aufwendungen	-1.672,82	-7.176,29	-1.766,35
- davon aus verbundenen Unternehmen: 1.640,14 € Vorjahr:			
10. Ergebnis der gewöhnlichen Geschäftstätigkeit	**155.850,97**	**1.467,99**	**290.865,96**
11. Steuern vom Einkommen und Ertrag	-22.631,00	3.125,60	-32.000,00
12. Sonstige Steuern	-800,00	0,00	0,00
12. Jahreüberschuss	**132.419,97**	**4.593,59**	**258.865,96**

Auswirkungen auf den Wirtschaftsplan der WBO

a) Jahr 2006

Im Geschäftsjahr 2006 konnte ein Überschuss von 4.593,00 EUR erwirtschaftet werden. Der Jahresüberschuss 2006 wird mit dem Verlustvortrag entsprechend der Beteiligung am Kapital verrechnet. Die Beteiligung der WBO GmbH an Radio WAF war daher 2006 ohne Auswirkung auf den Wirtschaftsplan der WBO.

a) Jahr 2007

Im Geschäftsjahr 2007 konnte ein Überschuss von 132.419,00 EUR erwirtschaftet werden. Der Jahresüberschuss der Radio Warendorf Betriebsgesellschaft mbh & Co. KG wurde im Verhältnis der Beteiligungen am Stammkapital an die Gesellschafter ausgeschüttet. Nach Abzug von Kapitalertragssteuer und Solidaritätszuschlag beträgt die Netto-Ausschüttung 177,39 €.

I/5.

Gesellschaft für Wirtschaftsförderung im Kreis Warendorf mbH

Name und Sitz

Die Gesellschaft wird unter dem Namen „Gesellschaft für Wirtschaftsförderung im Kreis Warendorf mbH“ geführt. Sitz der Gesellschaft: 59269 Beckum, Vorhelmer Straße 81.

Gegenstand des Unternehmens

Gegenstand des Unternehmens ist die Wirtschaftsförderung im Kreis Warendorf und seiner Gemeinden.

Vornehmlicher Zweck der Gesellschaft ist die Bestandsentwicklung ansässiger Unternehmen, die Ansiedlung und Errichtung neuer Unternehmen – insbesondere Existenzgründungen – unter Beachtung ökologischer Erfordernisse und der Chancengleichheit für Mann und Frau. Ferner erstreckt sich die Tätigkeit auf die Umsetzung beschäftigungs-, arbeits- und technologieorientierter Modernisierung.

Im Rahmen dieser Zielorientierung wird die Gesellschaft insbesondere:

a) die Profilierung der Wirtschaftsregion und die Verbesserung der Standortbedingungen für bestehende Unternehmen und potentielle Investoren sichern und weiter entwickeln,
b) die Entwicklung von Strategien zur Lösung aktueller Problem- und Bedarfslagen betreiben und umsetzen,
c) die Koordination und Moderation von technologieorientierten Projekten übernehmen,
d) die strukturpolitischen Ziele der EU umsetzen, insbesondere in den Aufgabenfeldern Arbeit, Beschäftigung, Qualifizierung,
e) die Gesellschafter bei der örtlichen und überörtlichen Planung beraten und unterstützen sowie Aufgaben der örtlichen Wirtschaftsförderung auf Wunsch einzelner Gesellschafter übernehmen.

Die Gesellschaft kann sich zur Wahrnehmung von sonstigen Trägerfunktionen an anderen Gesellschaftern und Institutionen unmittelbar oder mittelbar beteiligen oder deren Geschäftsführung übernehmen, sofern dies zur Erzielung des Gesellschaftszweckes notwendig erscheint.

Stammkapital

Das Stammkapital der Gesellschaft beträgt 715.808,63 EUR.

Beteiligungsverhältnisse

Der Kreis Warendorf (72%).

Die 13 Städte und Gemeinden im Kreis Warendorf (7 %)
(Ahlen, Beckum, Beelen, Drensteinfurt, Ennigerloh, Everswinkel, Oelde, Ostbevern, Sassenberg, Sendenhorst, Telgte, Wadersloh und Warendorf).

Sowie die öffentlich-rechtlichen Sparkassen aus dem Kreis Warendorf (21%).

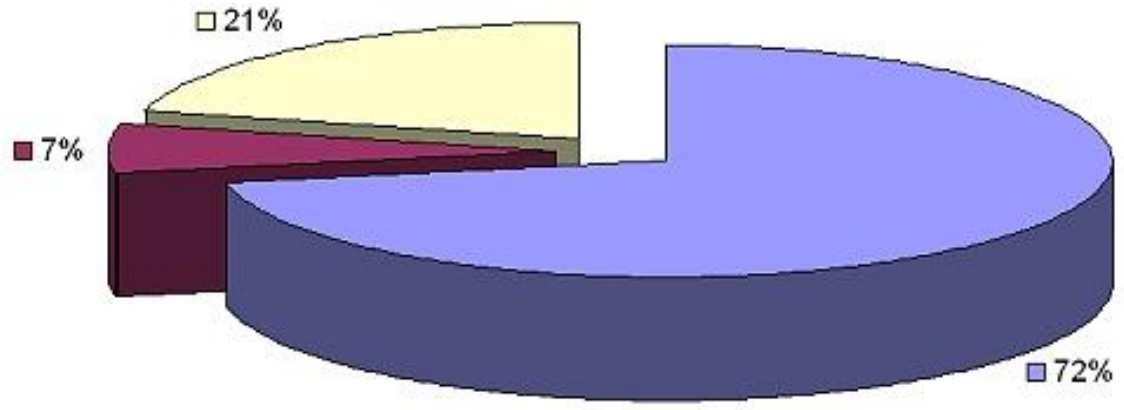

Zusammensetzung der Organe

1. Die Gesellschafterversammlung

Gem. Gesellschaftsvertrag entsenden die Gesellschafter je zwei Vertreter in die Gesellschafterversammlung.

Vertreter der WBO

Mitglieder:	Vertreter:
Bürgermeister Helmut Predeick	Michael Jathe, Erster Beigeordneter
Winfried Kaup	Franz-Josef Helmers

2. Der Aufsichtsrat

Landrat	Dr.Wolfgang Kirsch Dr. Olaf Gericke	(Vorsitzender) (Vorsitzender)
Bürgermeister	Paul Berlage	
Sparkassenvorstandsmitglied Vorsitzender des Vorstandes der Spk.	Heiner Friemann Wilhelm Holtrup	
Bürgermeister	Berthold Lülf	
Bürgermeister	Dr. Dietrich Meendermann	
Bürgermeister	Benedikt Ruhmöller	
Bürgermeister	Josef Uphoff	
Bürgermeister	Theo Westhagemann	
	Karl-Wilhelm Hild	
	Winfried Kaup	
	Dagmar Arnkens-Homann	
	Detlef Ommen	
	Dr. Klaus Strautmann	
	Eckehard Müller	
	Richard Henschen	

3. Der Beirat

Zur Beratung der Organe der Gesellschaft ist ein Strukturpolitischer Beirat gebildet. Mitglieder sind alle gesellschaftspolitisch relevanten Gruppierungen. Der Beirat besteht aus z.Zt. 16 Mitgliedern.

4. Die Geschäftsführung

Geschäftsführer war im Berichtsjahr Dr. Jürgen Grüner.

Gesellschaft für Wirtschaftsförderung im Kreis Warendorf mbH

Jahresabschlüsse 2005 bis 2007, hier: Aktiva

Aktiva	31.12.2007 Euro	31.12.2006 Euro	31.12.2005 Euro
A. Anlagevermögen			
I. Immaterielle Vermögensgegenstände			
1. Konzessionen, gewerbliche Schutzrechte und ähnliche Rechte und Werte sowie Lizenzen an solchen Rechten und Werten	108,00	315,00	813,00
II. Sachanlagen			
1. Grundstücke, grundstücksgleiche Rechte und Bauten einschl. der Bauten auf fremden Grundstücken	276.672,00	302.835,00	328.998,00
2. Technische Anlagen und Maschinen	0,00	0,00	0,00
2. Andere Anlagen, Betriebs- und Geschäftsausstattung	18.343,00	19.902,00	31.795,00
3. Geleistete Anzahlungen und Anlagen im Bau	0,00	0,00	0,00
III. Finanzanlagen			
1. Beteiligungen	5.000,00	5.000,00	17.000,00
2. Wertpapiere des Anlagevermögens	409.542,00	409.290,00	419.664,00
Gesamtsumme Anlagevermögen	**709.665,00**	**737.342,00**	**798.270,00**
B. Umlaufvermögen			
I. Vorräte			
1. Roh-, Hilfs- und Betriebsstoffe	0,00	0,00	0,00
2. Unfertige Erzeugnisse	0,00	0,00	0,00
3. Waren	0,00	0,00	0,00
II. Forderungen und sonstige Vermögensgegenstände			
1. Forderungen aus Lieferungen und Leistungen	37.374,35	1.922,44	0,00
2. Sonstige Vermögensgegenstände	24.893,37	26.367,98	29.910,69
	62.267,72	28.290,42	29.910,69
III. Wertpapiere			
Sonstige Wertpapiere	0,00	0,00	0,00
III. Kassenbestand und Guthaben bei Kreditinstituten	1.136.323,98	890.833,85	1.206.272,98
Gesamtsumme Umlaufvermögen	**1.198.591,70**	**919.124,27**	**1.236.183,67**
C Rechnungsabgrenzungsposten			
1. Sonstige Rechnungsabgrenzungsposten	578,76	473,30	440,13
Bilanzsumme	**1.908.835,46**	**1.656.939,57**	**2.034.893,80**

Gesellschaft für Wirtschaftsförderung im Kreis Warendorf mbH

Jahresabschlüsse 2005 bis 2007, hier: Passiva

Passiva	31.12.2007 Euro	31.12.2006 Euro	31.12.2005 Euro
A. Eigenkapital			
I. Gezeichnetes Kapital	715.808,63	715.808,63	715.808,63
II. Kapitalrücklage	127.822,97	127.822,97	127.822,97
III. Gewinnrücklagen	450.674,95	450.674,95	464.531,64
IV. Gewinnvortrag	2.704,75	-12.720,18	22.305,15
V. Jahresüberschuss/Bilanzverlust	-9.320,22	15.424,93	-35.025,33
Gesamtsumme Eigenkapital	**1.287.691,08**	**1.297.011,30**	**1.295.443,06**
B. Sonderposten für Investitionszuschüsse			**0,00**
C. Rückstellungen			
1. Sonstige Rückstellungen	10.000,00	10.000,00	270.000,00
Gesamtsumme Rückstellungen	**10.000,00**	**10.000,00**	**270.000,00**
D. Verbindlichkeiten			
1. Verbindlichkeiten aus Lieferungen und Leistungen	34.590,07	15.153,86	12.199,88
2. Sonstige Verbindlichkeiten	286.654,31	280.431,93	221.043,06
Gesamtsumme Verbindlichkeiten	**321.244,38**	**295.585,79**	**233.242,94**
E. Rechnungsabgrenzungsposten	**289.900,00**	**54.342,48**	**236.207,80**
Bilanzsumme	**1.908.835,46**	**1.656.939,57**	**2.034.893,80**

Gesellschaft für Wirtschaftsförderung im Kreis Warendorf mbH

Gewinn- und Verlustrechnung 2005 bis 2007

Gewinn- und Verlustrechnung	31.12.2007 EUR	31.12.2006 EUR	31.12.2005 EUR
1. Umsatzerlöse	0,00	0,00	9.646,40
2. Andere aktivierte Eigenleistungen	0,00	0,00	0,00
3. Sonstige betriebliche Erträge			
a) sonstige ordentliche Erträge	222.379,42	452.305,70	170.745,20
b) Erträge aus dem Abgang von Gegenständen des Anlagevermögens und aus Zuschreibungen zu Gegenständen des Anlagevermögens	0,00	0,00	0,00
	222.379,42	452.305,70	170.745,20
4. Personalaufwand			
a. Löhne und Gehälter	-330.764,73	-265.891,57	-277.013,61
b. Soziale Abgaben und Aufwendungen für Altersversorgung und für Untersützung	-79.678,95	-60.833,45	-73.201,19
	-410.443,68	-326.725,02	-350.214,80
5. Abschreibungen auf immaterielle Vermögensgegenstände des Anlagevermögens und Sachanlagen sowie auf aktivierte Aufwendungen für die Ingangsetzung und Erweiterung des Geschäftsbetriebs	-34.995,66	-40.327,94	-47.586,38
6. Sonstige betriebliche Aufwendungen			
a) ord. Betriebl. Aufw. versch. Betriebl. Kosten	-284.910,77	-514.494,87	-265.889,66
b) Verl. Aus dem Abgang von Gegenst. des AV	0,00	-2.420,00	0,00
	-284.910,77	-516.914,87	-265.889,66
7. Erträge aus Beteiligungen	6,71	6,71	6,71
8. Erträge aus anderen Wertpapieren des Finanzanlageverm.	13.650,00	13.650,00	10.882,60
9. Sonstige Zinsen und ähnliche Erträge	28.468,14	25.800,42	26.411,85
10. Sonstige Zinsen und ähnliche Aufwendungen	-4,65	-10.454,88	-4.570,81
11. Ergebnis der gewöhnlichen Geschäftstätigkeit	**-465.850,49**	**-402.659,88**	**-450.568,89**
12. Sonstige Steuern	-11.969,73	-12.196,13	-11.290,44
13. Abdeckung des Jahresfehlbetrages durch die Gesellsch.	468.500,00	416.424,25	415.000,00
14. Jahresfehlbetrag	**-9.320,22**	**1.568,24**	**-46.859,33**
15. Gewinnvortrag aus Vorjahr	0,00	0,00	239.505,53
16. Entnahme aus Kapitalrücklagen	0,00	0,00	236.860,21
17. Entnahmen aus Gewinnrücklagen (aus anderen)		13.856,69	11.834,00
18. Einstellung in Gewinnrücklagen (in andere)	0,00	0,00	-476.365,74
19. Bilanzgewinn / Bilanzverlust	**-9.320,22**	**15.424,93**	**-35.025,33**

Auswirkungen auf den Wirtschaftsplan der WBO

Die WBO Wirtschafts- und Bäderbetrieb Oelde GmbH ist lediglich am Stammkapital der Gesellschaft beteiligt. Verpflichtungen insbesondere finanzieller Art gegenüber der Gesellschaft für Wirtschaftsförderung bestehen für die WBO nicht unmittelbar. Damit ergeben sich auch keine mittelbaren finanziellen Auswirkungen und Risiken für den Haushalt der Stadt Oelde. Jedoch ist die Stadt Oelde entsprechend ihrer Steuerkraft anteilig im Rahmen der Kreisumlage auch an den ungedeckten Kosten der Gesellschaft für Wirtschaftsförderung beteiligt.

Zur Abdeckung möglicher Jahresfehlbeträge ist folgende Regelung getroffen:

1.	Kreis Warendorf	87,50 %
2.	Sparkassen (insgesamt)	12,50 %

Wirtschaftspolitische Auswirkungen für die Stadt Oelde

Das gesamte Leistungsspektrum des Dienstleistungsangebots der Gesellschaft für Wirtschaftsförderung im Kreis Warendorf mbH (gfw) stand in 2006 und 2007 den Unternehmen und Existenzgründern aus Oelde zur Verfügung. Besonders gefragt war die Existenzgründungberatung der gfw. Im Jahr 2006 wurden 346 und im Jahr 2007 wurden 261 Existenzgründer von der gfw auf ihrem Weg in die Selbstständigkeit beraten. Durch die verstärkte Beratung will die gfw ihr Ziel, die negative wirtschaftliche Tendenz aufzuhalten und womöglich umzukehren.

Der Aufschwung und die wirtschaftliche Entwicklung haben sich auch im Jahr 2007 weiter positiv entwickelt, wenn auch nicht mit der Dynamik wie im Jahr 2006. Trotz vieler Turbulenzen an den Finanzmärkten, internationaler Konflikte, des schwachen amerikanischen Marktes, erheblich gestiegener Rohstoffpreise sowie des starken Euros, konnten sich die stark Export orientierten Unternehmen im Kreis behaupten. Anhand der gestiegenen Gewerbesteuereinnahmen ist auch ersichtlich, dass sich die Unternehmensgewinne positiv entwickelt haben.

So erfreulich die Entwicklung auf dem Arbeitsmarkt mit einer Arbeitslosenquote von 5,3% zum 31.12.2007 auch ist, so stellt sich für Unternehmen das Problem dar, offene Stellen zu besetzen. Besonders gesucht werden Fachkräfte, insbesondere Ingenieure und Techniker. Mittlerweile sucht man im Handwerk und Dienstleitungssektor nach qualifizierten Fachkräften.

I/6.

Regionalverkehr Münsterland GmbH

Name und Sitz

Die Gesellschaft wird unter dem Namen „Regionalverkehr Münsterland GmbH“ geführt. Sitz der Gesellschaft: 48155 Münster, Krögerweg 11

Gegenstand des Unternehmens

Gegenstand des Unternehmens ist die Förderung und Verbesserung der Verkehrsverhältnisse in den Kreisen Borken, Coesfeld, Steinfurt, Warendorf und in der Stadt Münster sowie in angrenzenden Verkehrsgebieten, insbesondere durch Einrichtung und Betrieb von Linien- und Freistellungsverkehren, die Durchführung von Gelegenheitsverkehr mit Kraftfahrzeugen sowie von Güterverkehr auf Schiene und Straße, ferner die Beteiligung an Unternehmungen, die diese Zwecke fördern. Die Gesellschaft übt ihre Tätigkeit im Interesse der Bevölkerung ihres Verkehrsgebietes nach kaufmännischen Grundsätzen aus.

Stammkapital

Das Stammkapital der Gesellschaft beträgt 7.669.400,00 EUR.

Beteiligungsverhältnis

Gesellschafter	Beteiligung in Euro	Beteiligung in %
Westfälische Verkehrsgesellschaft mbH, Münster	2.236.360	29,17
Kreis Coesfeld	963.830	12,57
Kreis Steinfurt	741.160	9,66
Kreis Warendorf	669.840	8,73
Kreis Borken	575.300	7,50
Stadt Münster	308.300	4,02
Stadt Ibbenbüren	218.880	2,85
Stadt Lengerich	148.010	1,93
Stadt Hamm	131.140	1,71
Stadt Lüdinghausen	127.820	1,67
Stadt Coesfeld	122.710	1,60
Stadt Dülmen	122.710	1,60
Stadt Rheine	103.530	1,35
Stadt Ahlen	99.390	1,30
Stadt Beckum	69.630	0,91
Gemeinde Senden	62.990	0,82
Stadt Warendorf	60.740	0,79
Gemeinde Westerkappeln	52.560	0,68

Gesellschafter	Beteiligung in Euro	Beteiligung in %
Gemeinde Mettingen	52.350	0,68
Gemeinde Nottuln	52.250	0,68
Stadt Bocholt	51.120	0,67
WBO Wirtschafts- und Bäderbetrieb Oelde GmbH	*50.660*	*0,66*
Gemeinde Nordkirchen	49.390	0,64
Gemeinde Ascheberg	39.360	0,51
Gemeinde Recke	35.890	0,47
Stadt Ahaus	35.790	0,46
Stadt Borken	35.790	0,46
Stadt Gronau	35.790	0,46
Gemeinde Rosendahl	35.790	0,46
Stadt Ennigerloh	35.580	0,46
Stadt Stadtlohn	25.560	0,33
Stadt Olfen	24.330	0,32
Gemeinde Wadersloh	20.090	0,26
Stadt Sendenhorst	18.910	0,25
Gemeinde Altenberge	16.870	0,22
Grevener Verkehrs GmbH	16.510	0,22
Stadt Tecklenburg	16.310	0,21
Stadt Hörstel	15.900	0,21
Gemeinde Lienen	15.490	0,21
Stadt Selm	15.330	0,21
Stadt Emsdetten	15.230	0,20
Gemeinde Metelen	14.980	0,20
Gemeinde Hopsten	14.210	0,19
Stadt Billerbeck	12.780	0,17
Stadt Drensteinfurt	12.780	0,17
Gemeinde Everswinkel	12.780	0,17
Stadt Horstmar	12.780	0,17
Gemeinde Ladbergen	12.780	0,17
Gemeinde Laer	12.780	0,17
Gemeinde Lotte	12.780	0,17
Gemeinde Saerbeck	12.780	0,17
Stadt Steinfurt	12.780	0,17
	7.669.400	**100,00**

Zusammensetzung der Organe

1. Die Gesellschafterversammlung

Zu den Sitzungen der Gesellschafterversammlung entsenden die beteiligten Kommunen und Gesellschaften jeweils berechtigte Vertreter.

Vertreter der WBO

Mitglied:	Bürgermeister Helmut Predeick
	Erster Beigeordneter Michael Jathe
Vertreter:	Norbert Tigges

2. Der Aufsichtsrat

Ltd. Kreisrechtsdirektor	Dr. Hermann Paßlick,	Bocholt	Vorsitzender,
Erster Landesrat	Dr. Hans-Ulrich Predeick,	Münster	1. stellv. Vorsitzender
	Dr. Fritz Baur	Münster	1. stellv. Vorsitzender (ab 2007)
KOM-Fahrer	Peter Schwerbrock,	Ennigerloh	2. stellv. Vorsitzender
Bürgermeister	Richard Borgmann,	Lüdinghausen	
Verw.-Angestellter	Karl-Heinz Brauer,	Rheine	
KOM-Fahrer	Herbert Geesink	Südlohn	
KOM-Fahrer	Manfred Giese	Recke	
Ltd. Kreisbaudirektor	Friedrich Gnerlich,	Warendorf	
Kreisdirektor	Joachim L. Gilbeau	Coesfeld	
Bürgermeister	Josef Himmelmann	Olfen	
KOM-Fahrer	Heinz Horstmann,	Lüdinghausen	
Kfz-Mechaniker	Udo Lindemann	Hopsten	
Bürgermeister	Rolf Lührmann	Borken	
Bürgermeister	Georg Moenikes,	Emsdetten	

Erster Beigeordneter	Klaus Muermanns,	Ahlen	
Ltd. Kreisbaudirektor	Franz Niederau,	Steinfurt	
Stadtrat	Hartwig Schultheiß	Münster	
Erster Beigeordneter	Volker Strothmann	Ibbenbüren	

3. Der Beirat

Bürgermeister	Jochen Walter	Warendorf
Bürgermeister	Alfred Holz,	Senden
Bürgermeister	Helmut Kellinghaus,	Mettingen
Bürgermeister	Harald Koch,	Billerbeck
Bürgermeister	Dr. Dirk Korte,	Ahaus
Bürgermeister	Rolf Lührmann	Borken
Bürgermeister	Wilhelm Niemann,	Rheine
Bürgermeister	Friedrich Prigge,	Lengerich
Bürgermeister	Jan-Dirk Püttmann,	Dülmen
Erster Beigeordneter	Dr. Karl-Uwe Strothmann,	Beckum
Verwaltungsleiter	Alfred Wagner,	Neuenkirchen

4. Die Geschäftsführung

Zwischen der Westfälischen Verkehrsgesellschaft mbH (WVG) und der Regionalverkehr Münsterland GmbH (RVM) besteht ein Geschäftsführungsvertrag, wonach die Aufgaben der Geschäftsführung von der Westfälischen Verkehrsgesellschaft mbH wahrgenommen werden.

Geschäftsführer der Regionalverkehr Münsterland GmbH waren im Berichtsjahr:

- Dr.-Ing. Eberhard Christ, Münster
- Dipl.-Kfm. Dieter Eichner, Emsdetten, Stellvertreter

Regionalverkehr Münsterland GmbH

Jahresabschlüsse 2005 bis 2007, hier: Aktiva

Aktiva	31.12.2007 Euro	31.12.2006 Euro	31.12.2005 Euro
A. Anlagevermögen			
I. Immaterielle Vermögensgegenstände	103.012,24	134.593,24	135.485,24
II. Sachanlagen	11.740.417,52	10.268.373,82	9.814.153,05
III. Finanzanlagen	62.580,95	69.396,26	75.210,96
Gesamtsumme Anlagevermögen	**11.906.010,71**	**10.472.363,32**	**10.024.849,25**
B. Umlaufvermögen			
I. Vorräte			
1. Roh-, Hilfs- und Betriebsstoffe	366.005,25	358.857,41	363.654,46
II. Forderungen und sonstige Vermögensgegenstände			
1. Forderungen aus Lieferungen und Leistungen	2.202.601,41	1.424.825,79	929.368,22
2. Forderungen gegen verbundene Unternehmen			1.104.000,00
3. Forderungen gegen Gesellschafter	3.033.840,09	3.402.714,82	4.057.928,62
4. Sonstige Vermögensgegenstände	7.973.560,69	11.676.881,62	12.756.646,79
	13.210.002,19	16.504.422,23	18.847.943,63
III. Kassenbestand und Guthaben bei Kreditinstituten	503.002,47	1.879.828,36	558.722,01
Gesamtsumme Umlaufvermögen	**14.079.009,91**	**18.743.108,00**	**19.770.320,10**
C Rechnungsabgrenzungsposten			
1. Sonstige Rechnungsabgrenzungsposten	151.696,43	165.565,10	181.867,33
Bilanzsumme	**26.136.717,05**	**29.381.036,42**	**29.977.036,68**

Regionalverkehr Münsterland GmbH

Jahresabschlüsse 2005 bis 2007, hier: Passiva

Passiva	31.12.2007 Euro	31.12.2006 Euro	31.12.2005 Euro
A. Eigenkapital			
I. Gezeichnetes Kapital	7.669.400,00	7.669.400,00	7.669.400,00
II. Kapitalrücklage	485.533,07	485.533,07	485.533,07
III. Verlustvortag	-777.167,78	-777.167,78	-777.167,78
III. Jahresüberschuss/Bilanzverlust	170.663,28	0,00	0,00
Gesamtsumme Eigenkapital	**7.548.428,57**	**7.377.765,29**	**7.377.765,29**
B. Sonderposten mit Rücklagenanteil	**6.700,00**	**2.400,01**	**5.038,24**
C. Rückstellungen			
1. Rückstellungen für Pensionen und ähnl. Verpfl.	452.267,00	490.620,00	581.785,52
2. Steuerrückstellungen	2.700,00	3.100,00	3.000,00
3. Sonstige Rückstellungen	6.642.565,77	7.300.773,00	9.372.472,24
Gesamtsumme Rückstellungen	**7.097.532,77**	**7.794.493,00**	**9.957.257,76**
D. Verbindlichkeiten			
1. Verbindlichkeiten gegenüber Kreditinstituten	3.576.119,62	3.237.889,71	3.939.241,46
2. Verbindlichkeiten aus Lieferungen und Leistungen	3.215.238,66	4.552.854,39	2.617.719,67
3. Verbindlichkeiten gegenüber verbundenen	289.046,54	161.679,65	1.236.770,56
4. Verbindlichkeiten gegenüber Gesellschaftern	891.334,15	533.315,88	519.069,51
5. Sonstige Verbindlichkeiten	3.497.224,98	5.705.408,14	4.307.347,06
Gesamtsumme Verbindlichkeiten	**11.468.963,95**	**14.191.147,77**	**12.620.148,26**
E. Rechnungsabgrenzungsposten	**15.091,76**	**15.230,35**	**16.827,13**
Bilanzsumme	**26.136.717,05**	**29.381.036,42**	**29.977.036,68**

Regionalverkehr Münsterland GmbH

Gewinn- und Verlustrechnung 2005 bis 2007

Gewinn- und Verlustrechnung	31.12.2007 EUR	31.12.2006 EUR	31.12.2005 EUR
1. Umsatzerlöse	53.331.025,31	53.326.557,12	48.128.424,56
2. Andere aktivierte Eigenleistungen	48.977,58	0,00	10.200,42
3. Sonstige betriebliche Erträge	1.928.111,42	1.633.135,20	1.526.061,55
4. Materialaufwand			
a. Aufwendungen für Roh-, Hilfs- und Betriebsstoffe und für bezogene Waren	-4.144.238,06	-4.127.352,18	-3.810.742,85
b. Aufwendungen für bezogene Leistungen	-33.094.130,81	-33.352.398,45	-31.541.815,38
	-37.238.368,87	-37.479.750,63	-35.352.558,23
5. Personalaufwand			
a. Löhne und Gehälter	-9.171.582,52	-9.415.729,80	-9.493.160,77
b. Soziale Abgaben und Aufwendungen für Unterstützung	-1.768.605,13	-1.899.669,16	-2.010.954,68
c. Aufwendungen für Alterversorgung	-755.133,60	-746.587,14	-750.718,58
	-11.695.321,25	-12.061.986,10	-12.254.834,03
6. Abschreibungen auf immaterielle Vermögensgegenstände des Anlagevermögens und Sachanlagen sowie auf aktivierte Aufwendungen für die Ingangsetzung und Erweiterung des Geschäftsbetriebs	-2.087.204,96	-2.017.665,53	-1.594.847,57
7. Sonstige betriebliche Aufwendungen	-4.168.221,85	-4.694.195,34	-3.948.420,19
8. Erträge aus Beteiligungen	180,00	180,00	180,00
9. Sonstige Zinsen und ähnliche Erträge	266.668,05	287.763,75	268.907,32
10. Sonstige Zinsen und ähnliche Aufwendungen	-195.890,98	-204.824,12	-260.165,59
Ergebnis der gewöhnlichen Geschäftstätigkeit	**189.954,45**	**-1.210.785,65**	**-3.477.051,76**
11. Sonstige Steuern	-19.291,17	-18.562,32	-19.031,39
12. Erträge aus Verlustübernahme	0,00	1.229.347,97	3.496.083,15
Jahreüberschuss/Jahresfehlbetrag	**170.663,28**	**0,00**	**0,00**

Auswirkungen auf den Wirtschaftsplan der WBO

Die WBO Wirtschafts- und Bäderbetrieb Oelde GmbH ist lediglich am Stammkapital der Gesellschaft beteiligt. Verpflichtungen insbesondere finanzieller Art gegenüber der Regionalverkehr Münsterland GmbH bestehen nicht unmittelbar.

Verkehrspolitische Auswirkungen für die Stadt Oelde

Die WBO Wirtschafts- und Bäderbetrieb Oelde GmbH ist mit ihrer Einlage Mit-Gesellschafterin der RVM und kann somit die ortsspezifischen Interessen in der Gesellschafterversammlung vortragen. So können auch die Vorstellungen der Stadt Oelde zum ÖPNV eingebracht werden, insbesondere hinsichtlich der Vertaktung, der Tarifstruktur, der Anbindung Bus - Schiene usw.

I/7.

RWE AG

Name und Sitz

Die Gesellschaft wird unter dem Namen „RWE Aktiengesellschaft“ geführt.
Sitz der Gesellschaft: 45128 Essen, Opernplatz 1

Gegenstand des Unternehmens

Die Gesellschaft leitet eine Gruppe von Unternehmen, die insbesondere auf folgenden Geschäftsfeldern tätig sind:

1. Beschaffung und Erzeugung von sowie Versorgung und Handel mit Energie und Energieträgern einschließlich des Baus, des Betriebs und der sonstigen Nutzung von Transportsystemen für Energie und Energieträger.
2. Umweltdienstleistungen und –technik einschließlich der Versorgung mit Wasser und Behandlung von Abwasser.
3. Aufsuchung, Gewinnung und Verarbeitung von Bodenschätzen und anderen Rohstoffen sowie von chemischen und petrochemischen Erzeugnissen.
4. Elektro-, Gebäude- und Kommunikationstechnik, Elektronik, sonstiger Maschinen-, Anlagen- und Gerätebau sowie Erbringung von Ingenieurleistungen.
5. Planung, Finanzierung, Bau und Betrieb von Bauten aller Art sowie Erbringung von Gebäudedienstleistungen.
6. Telekommunikation, Datenübertragung sowie Dienstleistungserbringung und Handel auf elektronischem Wege.
7. Immobilienwirtschaft.
8. Handel, Logistik, Transport und Erbringung weiterer Dienstleistungen insbesondere auf den vorbezeichneten Geschäftsfeldern.

Die Gesellschaft ist berechtigt, alle Geschäfte vorzunehmen, die mit dem Gegenstand des Unternehmens zusammenhängen oder ihm unmittelbar oder mittelbar zu dienen geeignet sind. Sie kann auf den in Absatz 1 bezeichneten Geschäftsfeldern auch selbst tätig werden.

Die Gesellschaft kann andere Unternehmen gründen, erwerben und sich an ihnen beteiligen, insbesondere an solchen, deren Unternehmensgegenstände sich ganz oder teilweise auf die vorgenannten Geschäftsfelder erstrecken. Sie kann Unternehmen, an denen sie beteiligt ist, unter ihrer einheitlichen Leitung zusammenfassen oder sich auf die Verwaltung der Beteiligung beschränken. Sie kann ihren Betrieb ganz oder teilweise in verbundene Unternehmen ausgliedern oder verbundenen Unternehmen überlassen.

Beteiligungsverhältnisse

Die WBO Wirtschafts- und Bäderbetrieb Oelde GmbH war am 31.12.2006 wie folgt beteiligt:

Stammaktien O.N.	79.255
Buch-Wert:	1.621.104,59 Euro

Die WBO Wirtschafts- und Bäderbetrieb Oelde GmbH war am 31.12.2007 wie folgt beteiligt:

Stammaktien O.N.	79.255
Buch-Wert:	1.621.104,59 Euro

Zusammensetzung der Organe

1. Der Vorstand

Harry Roels	Vorsitzender	(bis 30.09.07)
Dr. Jürgen Großmann	Vorsitzender	(seit 01.10.07)
Berthold A. Bonekamp		
Alwin Fitting		
Dr. Rolf Pohlig		(seit Jan. 2007)
Dr. Klaus Sturany		(bis 30.04.07)
Jan Zilius		(bis 30.04.07)
Dr. Ulrich Jobs		(seit 01.04.07)

2. Der Aufsichtsrat

Dr. Thomas R. Fischer	Vorsitzender	
Frank Bsirske	Stellv. Vorsitzender	
Dr. Paul Achleitner		
Sven Bergelin		(seit 13.04.06 bis 15.08.07)
Werner Bischoff		(seit 13.04.06)
Carl-Ludwig von Boehm-Bezing		
Heinz Büchel		(seit 13.04.06)
Wilfried Donisch		(bis 08.08.06)
Dieter Faust		
Simone Haupt		

Heinz-Eberhard Holl		
Berthold Huber		(bis 13.04.06)
Dr. Dietmar Kuhnt		(bis 13.04.06)
Dr. Gerhard Langemeyer		
Dagmar Mühlenfeld		
Erich Reichertz		(seit 13.04.06)
Dr. Wolfgang Reiniger		
Günter Reppien		
Karl-Heinz Römer		(seit 02.10.07)
Bernhard von Rothkirch		(bis 13.04.06)
Dagmar Schmeer		(seit 09.08.06)
Dr. Manfred Schneider		
Prof. Dr. Ekkehard D. Schulz		(seit 13.04.06)
Klaus-Dieter Südhofer		(bis 13.04.06)
Uwe Tigges		
Prof. Karel van Miert		
Jürgen Wefers		(bis 13.04.06)

3. Der Wirtschaftsbeirat

Prof. Dr. Dr. Theodor Baums, Frankfurt/Main	Mitglied des Präsidiums der Deutsche Schutzvereinigung f. Wertpapierbesitz e.V.	
Dr. Gerhard Cromme, Düsseldorf	Vorsitzender des Aufsichtsrats der ThyssenKrupp AG	(bis 31.08.06)
Jürgen Dormann, Zürich	Vorsitzender des Verwaltungsrats ABB	(bis 31.10.07)
Dr. Michael Frenzel, Hannover	Vorsitzender des Vorstands der TUI AG	
Dr. Jürgen Großmann, Hamburg	Gesellschafter der Georgsmarienhütte Holding GmbH	(bis 30.09.07)
Dr. Diemtar Kuhnt, Essen	ehem. Vorsitzender des Vorstands der RWE AG	(seit 14.04.06)
Helmut Haumann, Köln	Vorsitzender des Vorstands der RheinEnergieStiftungen	(bis14.12.06)
Prof. Dr. Hubert Markl, Konstanz	ehem. Präsident der Max-Planck-Gesellschaft	
Wolfgang Mayrhuber, Frankfurt am Main	Vorsitzender des Vorstands der Deutsche Lufthansa AG	
Dr. Thomas Middelhoff, Essen	Vorsitzender des Vorstands KarstadtQuelle AG/Arcandor AG	

Klaus-Peter Müller, Frankfurt am Main	Sprecher des Vorstands der Commerzbank AG	
Dr. Udo Oels, Odentahl	ehem. Mitglied des Vorstands der Bayer AG	(bis 30.09.07)
Dr. Heinrich von Pierer, München	Vorsitzender des Vorstands der Siemens AG	
Dr. Bernd Pischetsrieder, Wolfsburg	Vorsitzender des Vorstands der Volkswagen AG	(bis 30.09.07)
Prof. Dr. Schmitt, Essen	Universität Duisburg-Essen, Campus Essen	(bis 30.09.06)
Klaus Schneider, München	Vorsitzender des Vorstands der Schutzgemeinschaft der Kapitalanleger e.V.	
Prof. Dr. Jürgen Strube, Ludwigshafen	Vorsitzender des Aufsichtsrates der BASF AG	
Dr. Alfons Friedrich Titzrath, Köln	ehem. Vorsitzender des Aufsichtsrates der Dresdner Bank AG	(bis 15.05.07)
Marilyn Ware, Pennsylvania	CEO Ware Family Office	(bis 31.01.06)
Anton Werhahn, Neuss	Sprecher des Vorstands der Fa. Wilh. Werhahn KG	(seit 01.01.07)
Wilhelm Werhahn	Persönlich haftender Gesellschafter der Fa. Wilh. Werhahn KG	(bis 31.12.06)

4. Die Hauptversammlung

Vertreter der WBO im Berichtsjahr:

Mitglied: Juan-Francisco Rodriguez-Ramos

Vertreter: Beatrix Koch

RWE AG

Jahresabschlüsse 2005 bis 2007, hier: Aktiva

Aktiva	31.12.2007 Mio Euro	31.12.2006 Mio Euro	31.12.2005 Mio Euro
A. Anlagevermögen			
Immaterielle Vermögensgegenstände	11.882	14.901	18.551
Sachanlagen	20.038	26.034	36.089
Investment Properties	153	225	476
At-Equtiy-bilanzierte Beteiligungen	2.421	2.271	2.617
Übrige Finanzanlagen	1.011	1.684	1.842
Finanzforderungen	1.338	1.537	1.500
Sonstige Forderungen und sonstige Vermögenswerte	1.693	1.093	6.815
Ertragssteueransprüche	588	636	0
Latente Steuern	2.456	3.618	3.790
	41.580	**51.999**	**71.680**
B. Umlaufvermögen			
Vorräte	2.352	2.226	2.257
Finanzforderungen	1.702	2.945	3.155
Forderungen aus Lieferungen und Leistungen	8.816	8.876	8.325
Sonstige Forderungen und sonstige Vermögenswerte	7.534	7.673	11.112
Ertragssteueransprüche	257	154	276
Wertpapiere	10.858	16.788	10.344
Flüssige Mittel	1.922	2.794	1.431
Zur Veräußerung bestimmte Vermögenswerte	8.610	0	878
	42.051	**41.456**	**37.778**
Bilanzsumme	**83.631**	**93.455**	**109.458**

RWE AG

Jahresabschlüsse 2005 bis 2007, hier: Passiva

Passiva	31.12.2007 Mio Euro	31.12.2006 Mio Euro	31.12.2005 Mio Euro
A. Eigenkapital			
Anteile des RWE-Konzerns	14.131	13.439	11.431
Anteile anderer Gesellschafter	787	672	926
	14.918	**14.111**	**12.357**
B. Langfristige Schulden			
Rückstellungen	21.212	28.632	28.064
Finanzverbindlichkeiten	10.046	15.672	21.458
Übrige Verbindlichkeiten	3.584	5.021	10.670
Latente Steuern	1.928	3.077	4.873
	36.770	**52.402**	**65.065**
C. Kurzfristige Schulden			
Rückstellungen	5.713	5.434	4.784
Finanzverbindlichkeiten	3.239	3.710	5.994
Verbindlichkeiten aus Lieferungen und Leistungen	8.054	8.148	7.497
Ertragssteuerverbindlichkeiten	93	123	86
Übrige Verbindlichkeiten	8.969	9.527	533
Zur Veräußerung bestimmte Schulden	5.875	0	13.142
	31.943	**26.942**	**32.036**
Bilanzsumme	**83.631**	**93.455**	**109.458**

RWE AG

Gewinn- und Verlustrechnung 2005 bis 2007

Gewinn- und Verlustrechnung	31.12.2007 EUR	31.12.2006 EUR	31.12.2005 EUR
Umsatzerlöse (incl. Erdgas-/Stromsteuer)	**42.507**	**42.554**	**39.487**
Erdgas-/Stromsteuer	1.454	1.385	1.301
Umsatzerlöse	**41.053**	**41.169**	**38.186**
Bestandveränderung der Erzeugnisse	47	86	38
Andere aktivierte Eigenleistungen	81	134	95
Sonstige betriebliche Erträge	1.232	1.687	2.323
Materialaufwand	26.533	27.123	24.105
Personalaufwand	3.964	4.620	4.969
Abschreibungen	2.257	2.265	3.278
davon Firmenwert-Abschreibungen	0	6	759
Sonstige betriebliche Aufwendungen	3.885	4.507	4.289
Ergebnis der betrieblichen Tätigkeit fortgeführter Aktivitäten	**5.774**	**4.561**	**4.001**
Ergebnis aus der at-Equity-bilanzierten Beteiligungen	447	409	529
Übriges Beteiligungsergebnis	150	381	207
Finanzerträge	3.206	2.982	2.401
Finanzaufwendungen	4.344	4.796	3.982
Ergebnis fortgeführter Aktivitäten vor Steuern	**5.233**	**3.537**	**3.156**
Ertragssteuern	2.076	966	1.086
Ergebnis fortgeführter Aktivitäten	**3.157**	**2.571**	**2.070**
Ergebnis nicht fortgeführter Aktivitäten	-274	1.442	385
Ergebnis	**2.883**	**4.013**	**2.455**
Ergebnisanteile anderer Gesellschafter	224	166	224
Nettoergebnis/Ergebnisanteile der Aktionäre der RWE AG	**2.659**	**3.847**	**2.231**
Unterwässertes und verwässertes Ergebnis je Stamm und Vorzugsaktie in Euro	**4,73**	**6,84**	**3,97**
davon aus fortgeführten Aktivitäten in Euro	5,22	4,28	3,28
davon aus nicht fortgeführten Aktivitäten in Euro	-0,49	2,56	0,69

Auswirkungen auf den Wirtschaftsplan der WBO

Dividendenzahlung 2006

- Die Netto-Dividende beträgt abzüglich Kapitalertragssteuer und Solidaritätszuschlag 138.696,25 €.

Dividendenzahlung 2007

- Die Netto-Dividende beträgt abzüglich Kapitalertragssteuer und Solidaritätszuschlag 277.392,50 €.